

Opnået loft - 10% af rumvolumen

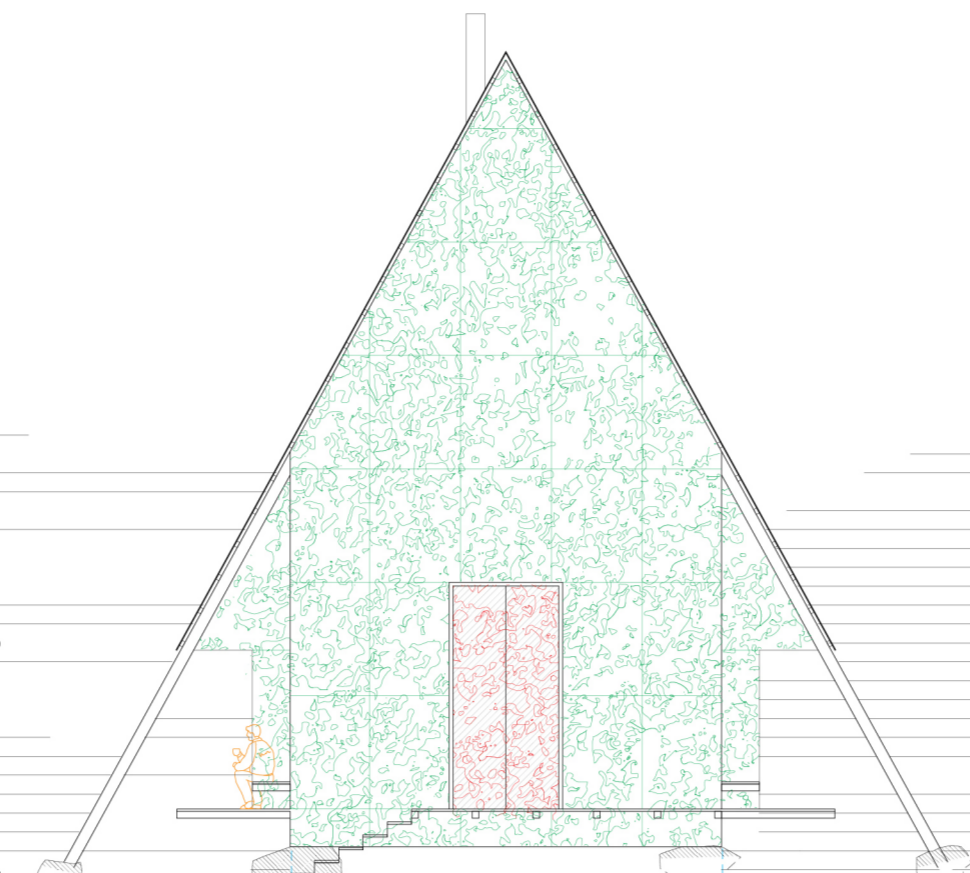

Snit AA 1/100

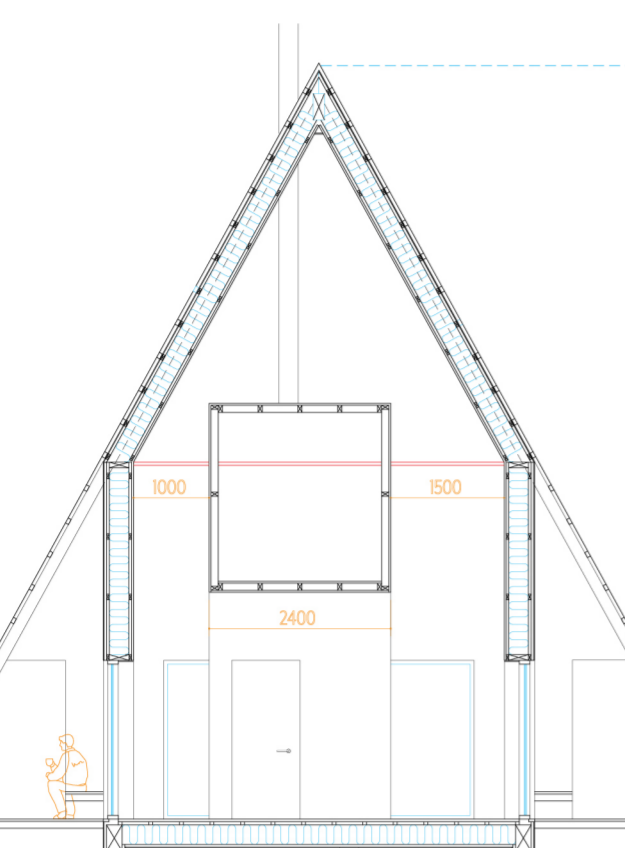

Snit BB 1/100

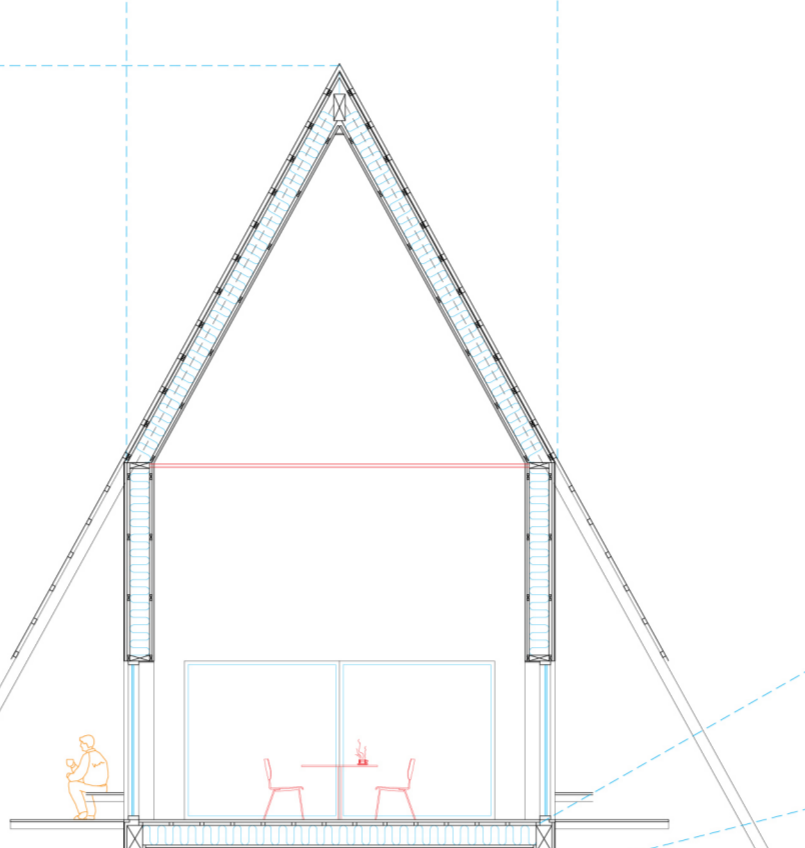

Fundament på dybde 100

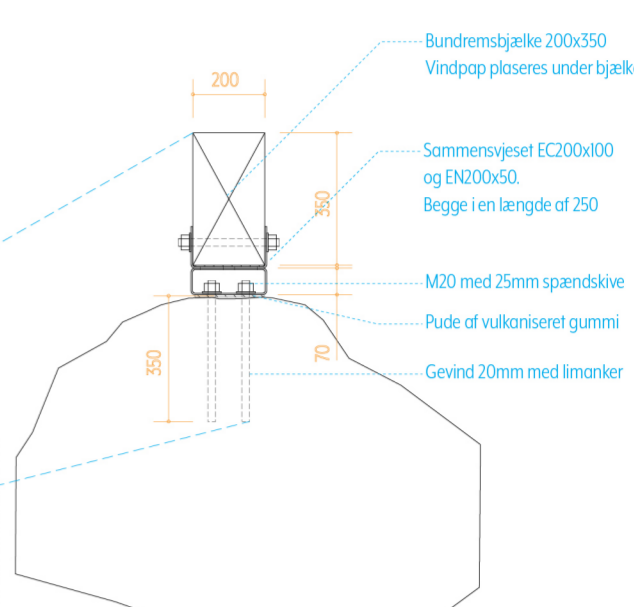

- Bucenestypelle 200x100
- Vindop på plades under tykke
- Sammensæt EC200x100 og 1N20x60
- Bege retninger af 250
- M3 med 25mm gipsplade
- Plade af udklæbet gips
- Grønt 20mm med liner

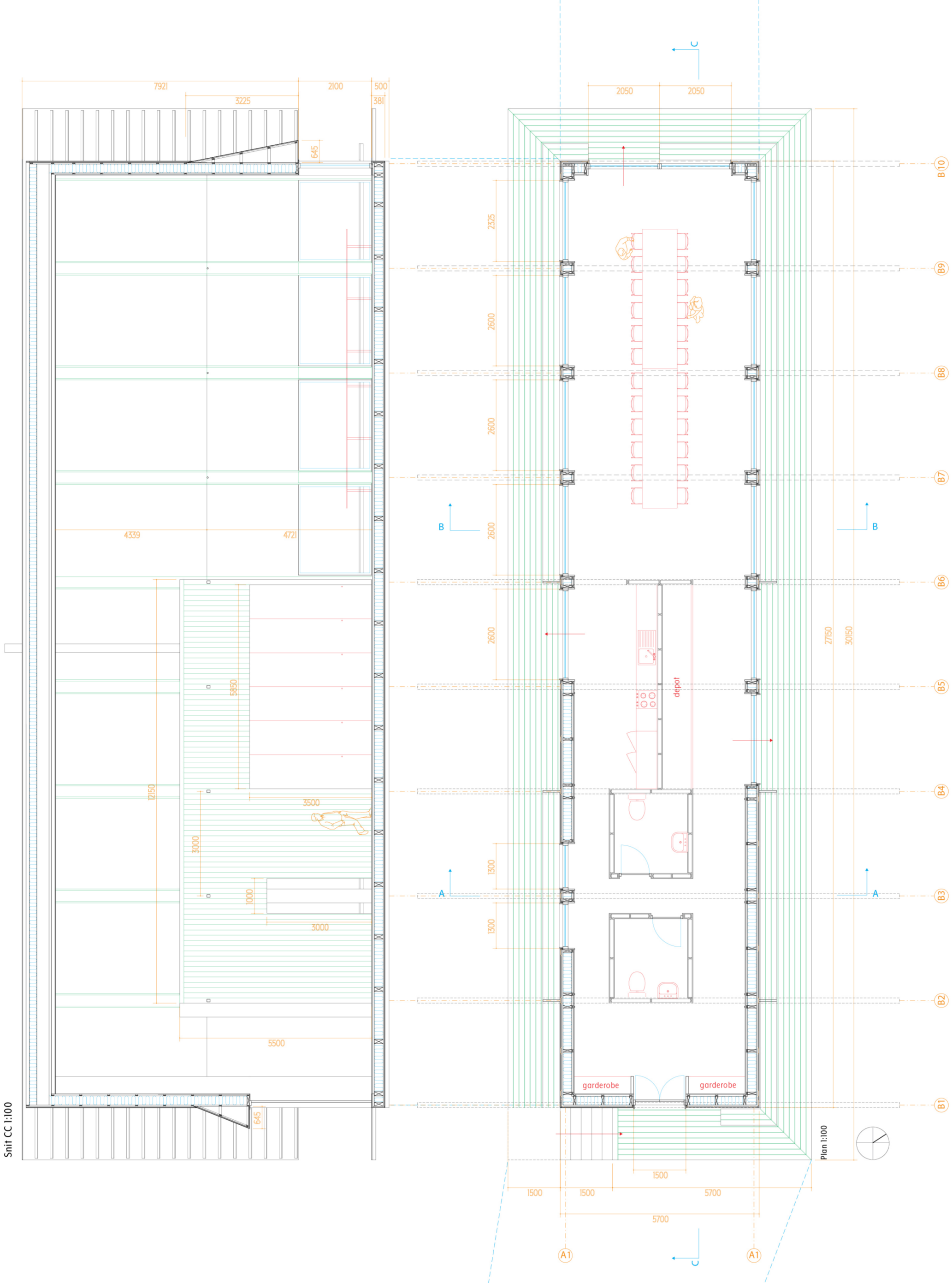

Snit CC 1/100

Plan 1/100

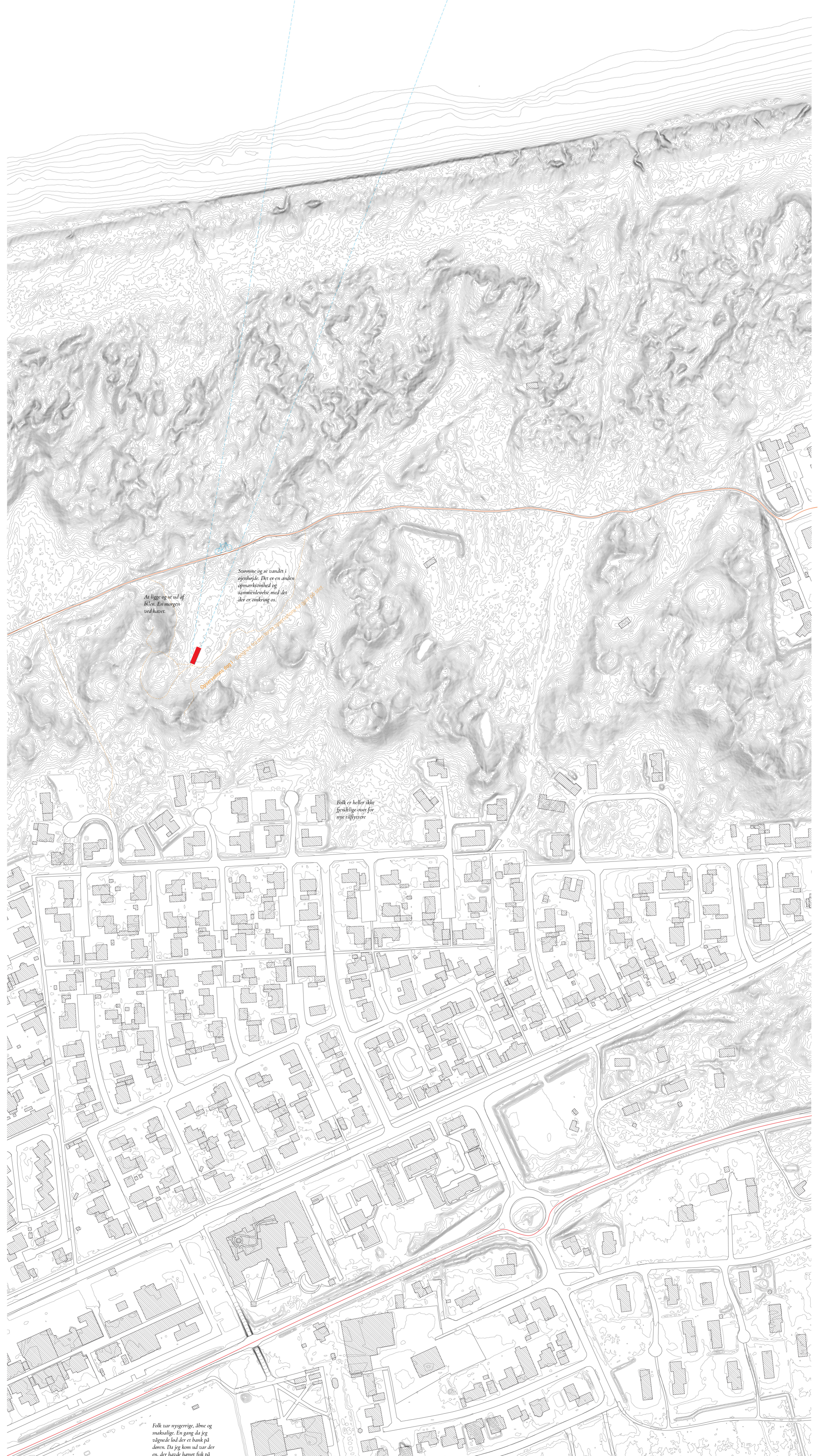

At bygge sig selv af
Blev. En meget
redskaber.

Somme sig selv i
spilplade. Det er en anden
opmærksomhed med det
der er omkring.

Plak er heller ikke
fraklævet for
ny udfordring.

Fuld som bygget, eller og
muligheder. En gang du byg
sig selv. Det er et fantastisk
arbejde. Det er ikke så nemt
som det ser ud. Men det er
den lille krig ved siden af
den.

tomning — location
5. Nordhus
 5. Northern House
 beliggenhed — location
Geflevej 1, Hvide Sande
 projektnavn — project name
En Samling på Holmsland Klit

Forsamlingshus
 program — funktion
150 m²
 bebygget areal — built area