

STØBERIHALLERNE I PRÆSTØ

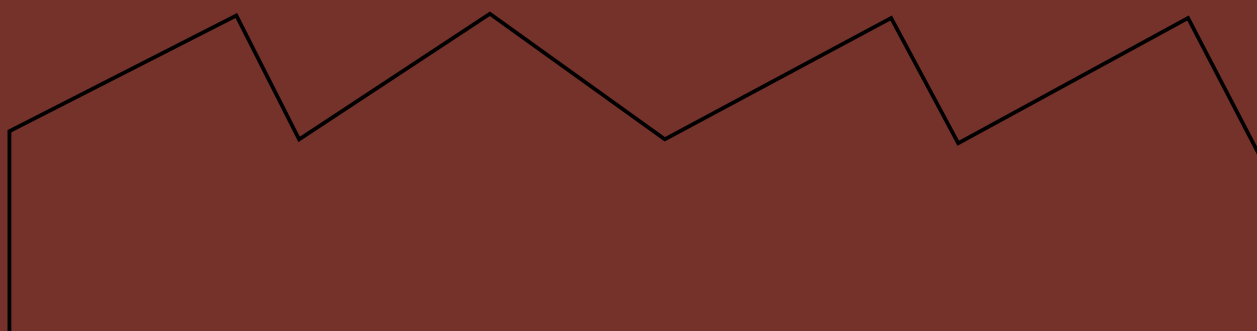

KATALOG 1
HISTORISKE BILLEDER AF STEDET

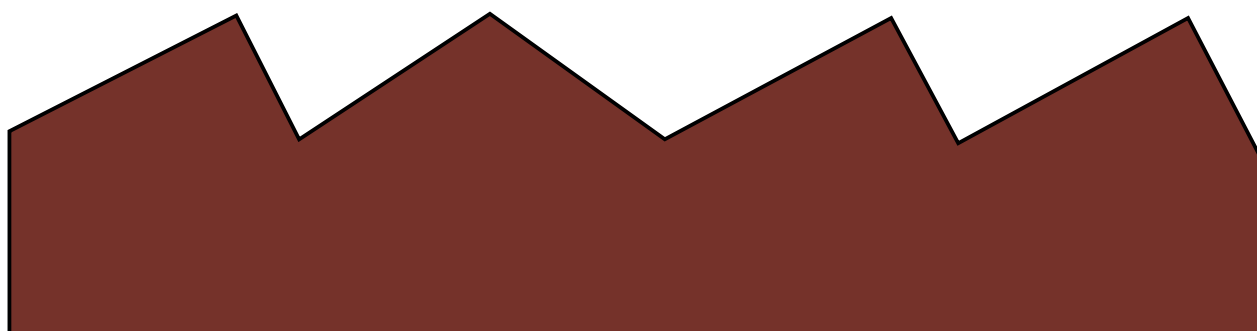

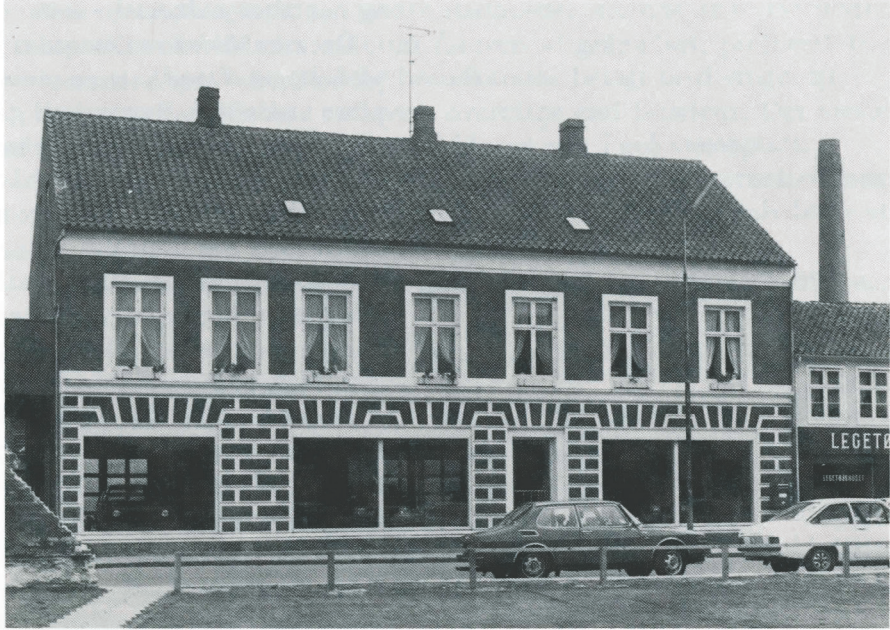



Bygning B

Billede fra 1932



Bygning C og D
Billede fra 1931

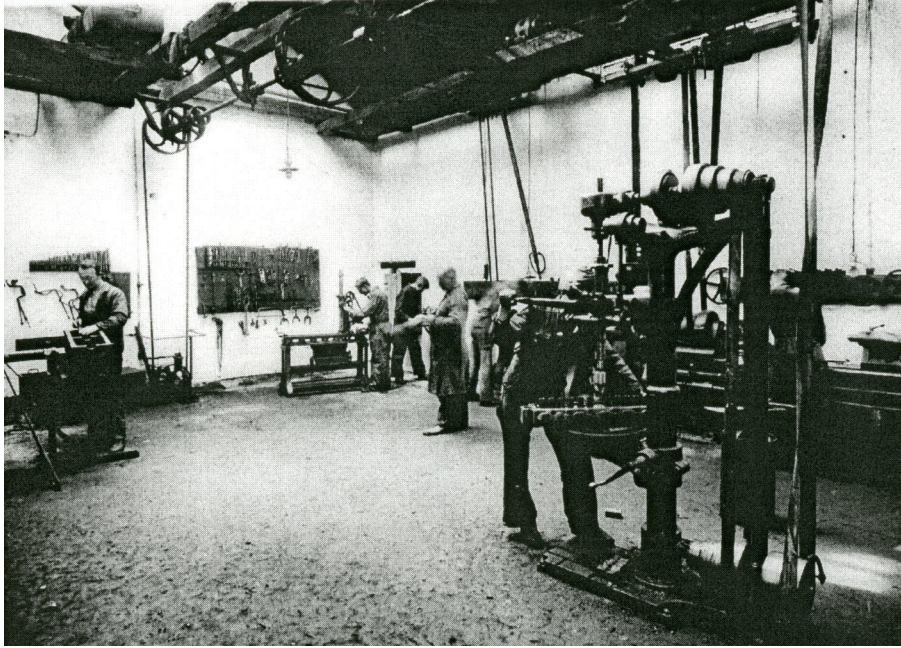



Bygning D - Lysthuset
Billede fra 1932

KATALOG 2
REGISTRERENDE BILLEDER AF STEDET

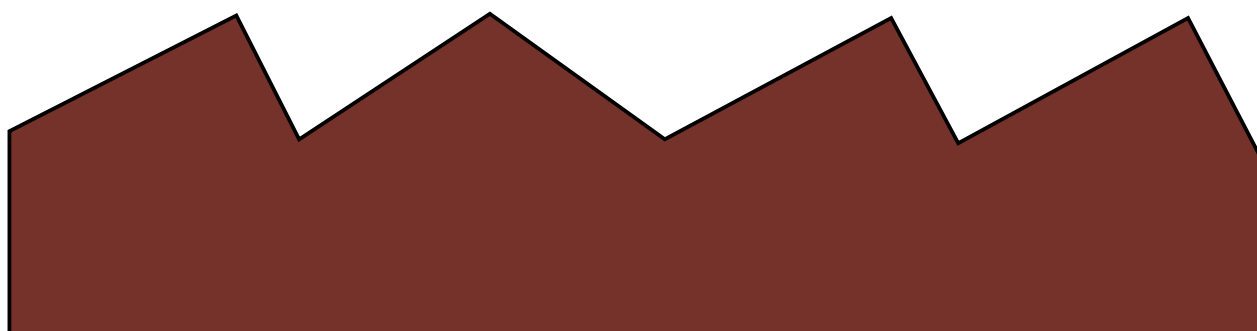

REGISTRERENDE BILLEDER AF STEDET
Bygning B

























REGISTRERENDE BILLEDER AF STEDET
Bygning C







REGISTRERENDE BILLEDER AF STEDET
Bygning D

































KATALOG 3
BYGNINGERNES STAND

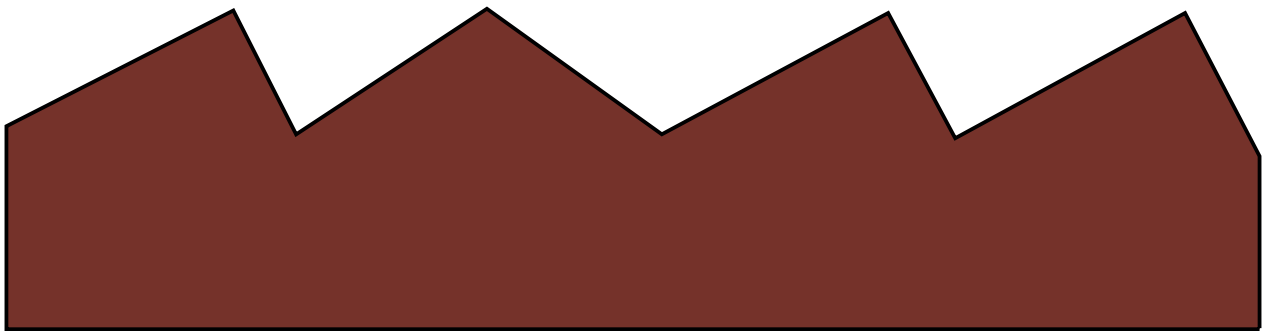

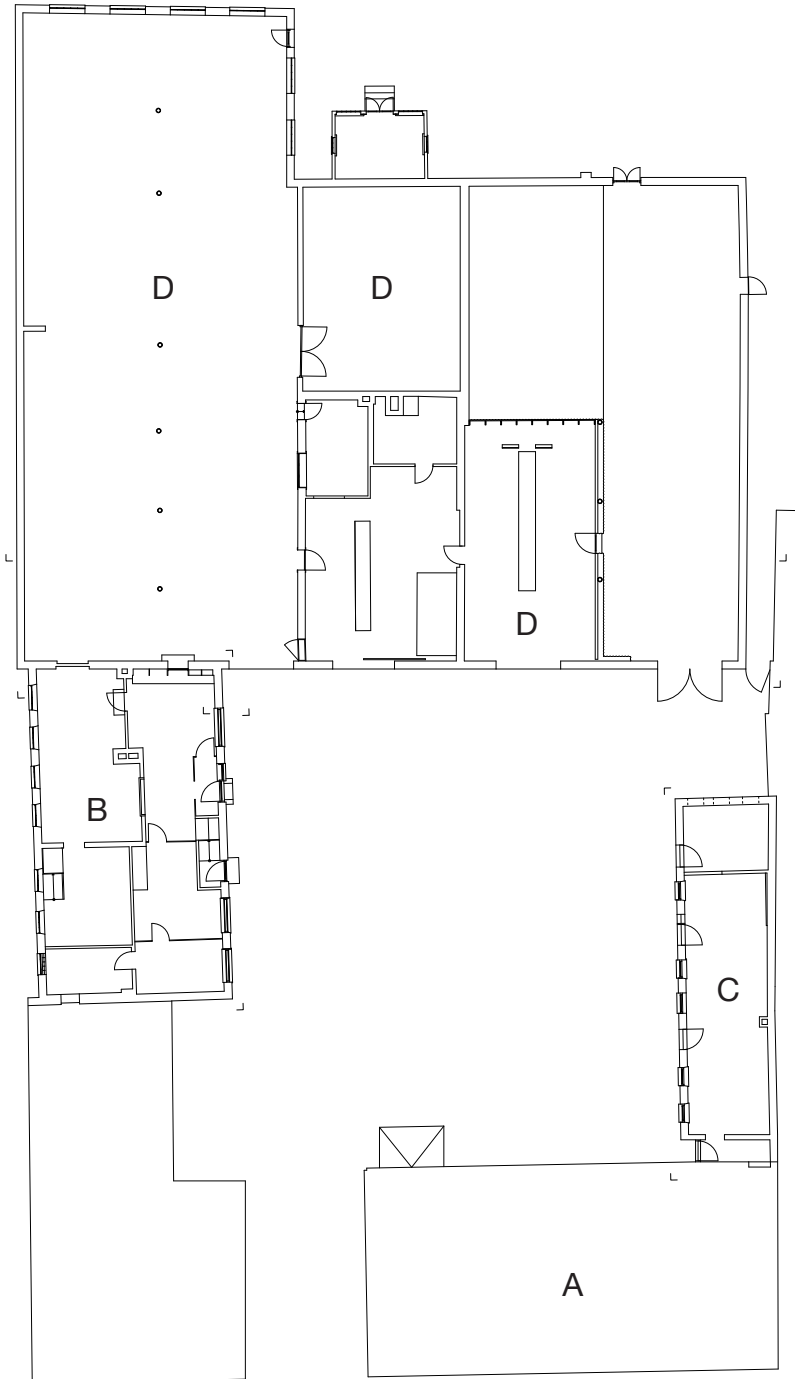

Plantegning

Tegningen viser bygning A, B, C og D

Analyse og værdisætning af bygning og tilhørende omgivelser

Besigtigelsesdato: 29.01.2020

Bygning A Forhuset

Adresse: Adelgade 18A
Kommune: Vordingborg Kommune
Matrikel nr.: 7A
Opførelsesår: 1886
Ejer: Jakob Helles
Anvendelse: Erhverv og boliger
Bevaringsstatus: Ingen

Bygning B Sidehus

Adresse: Adelgade 18A
Kommune: Vordingborg Kommune
Matrikel nr.: 7B
Opførelsesår: 1889
Ejer: Vordingborg Kommune
Anvendelse: Erhverv, Kontor
Bevaringsstatus: Ingen

Bygning C Sidehus

Adresse: Adelgade 18A
Kommune: Vordingborg Kommune
Matrikel nr.: 7C
Opførelsesår: 1904
Ejer: Vordingborg Kommune
Anvendelse: Lagerrum
Bevaringsstatus: Ingen

Bygning D Støberihaller

Adresse: Adelgade 18A
Kommune: Vordingborg Kommune
Matrikel nr.: 7B
Opførelsesår: 1898, senere udvidelse i 1902
Ejer: Vordingborg Kommune
Anvendelse: Jerntøberi og senere maskin- og automobilværksted
Bevaringsstatus: Ingen



*Bygning B: Det østre sidehus - Facade mod gårdrummet.
Efeu har ødelagt taget, så dette bør skiftes*



Bygning B: Det østre sidehus - Facade mod gårdrummet

Billedet viser afskalling af puds og den tidligere synlige fladbue over vinduet. Pudsens bør fjernes



Bygning B: Det østre sidehus - Interiør

Billedet viser den nuværende trappe fra første sal til anden sal. Denne bør fjernes



*Bygning C: Det vestre sidehus - Facade mod gårdrummet
Efeu har ødelagt tagkonstruktion og tag. Dette bør repareres*



Bygning C: Det vestre sidehus - Gavlfacade

Billedet viser den tydelige afskalling af puds. Pudsens bør fjernes



Bygning C: Det vestre sidehus - Interiør

Billedet viser de rustne bærejern i kappelvælvet i stueetagen. Kappelvælvet bør istandsættes/reetableres



Bygning C: Det vestre sidehus - Interiør

Billedet viser de rustne bærejern i kappelvælvet i stueetagen. Kappelvælvet bør istandsættes/reetableres



Bygning D: Shedtagsbygningerne

Billedet viser spor fra den nedbrudte shedtagshal



Bygning D: Shedtagsbygningerne

Billedet viser tagets ujævnheder. Det ses indvendigt, at det er utæt, og det bør derfor skiftes



*Bygning D: Shedtagsbygningerne - Facade mod baghaven
Billedet viser den udsatte facade grundet regnvandet*



*Bygning D: Shedtagshallerne - Facade mod baghaven
Billedet viser, hvordan murværket er ødelagt*



Bygning D: Shedtagsbygningerne

Billedet viser den forkortede hal, den nye funktion kræver en forlængelse



Bygning D: Shedtagsbygningerne

Billedet viser spor af den hvide tømmersvamp, som ses flere steder i hallerne. Tømmeret skal udluses



Bygning D: Shedtagsbygningerne - De to sammenføjede haller

Billedet viser, hvordan man har valgt at afstive konstruktionen for at holde den på plads

KATALOG 4
DIAGRAMMER

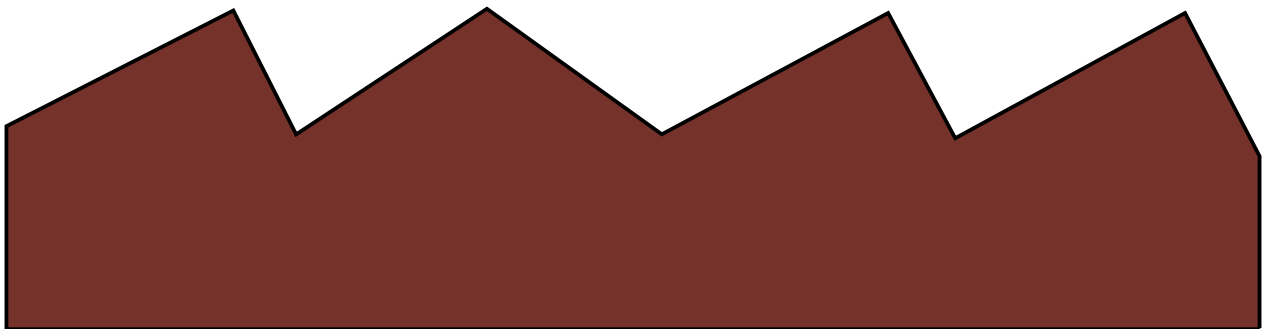





KATALOG 5
PROCES SKITSER

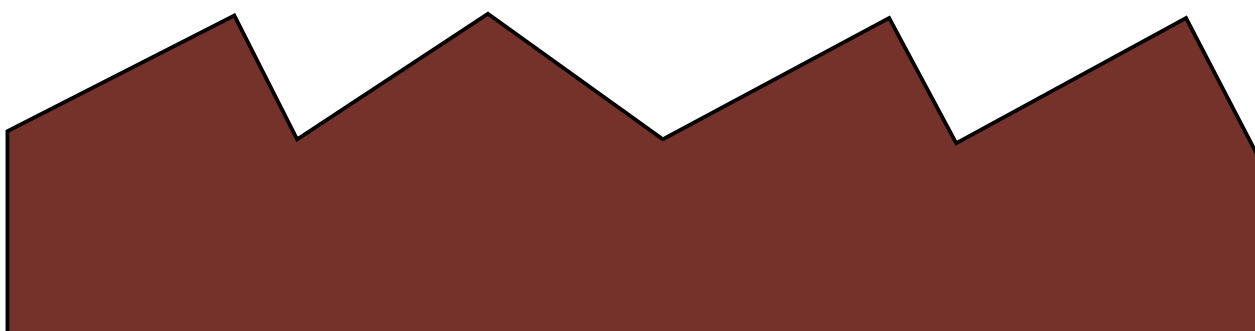

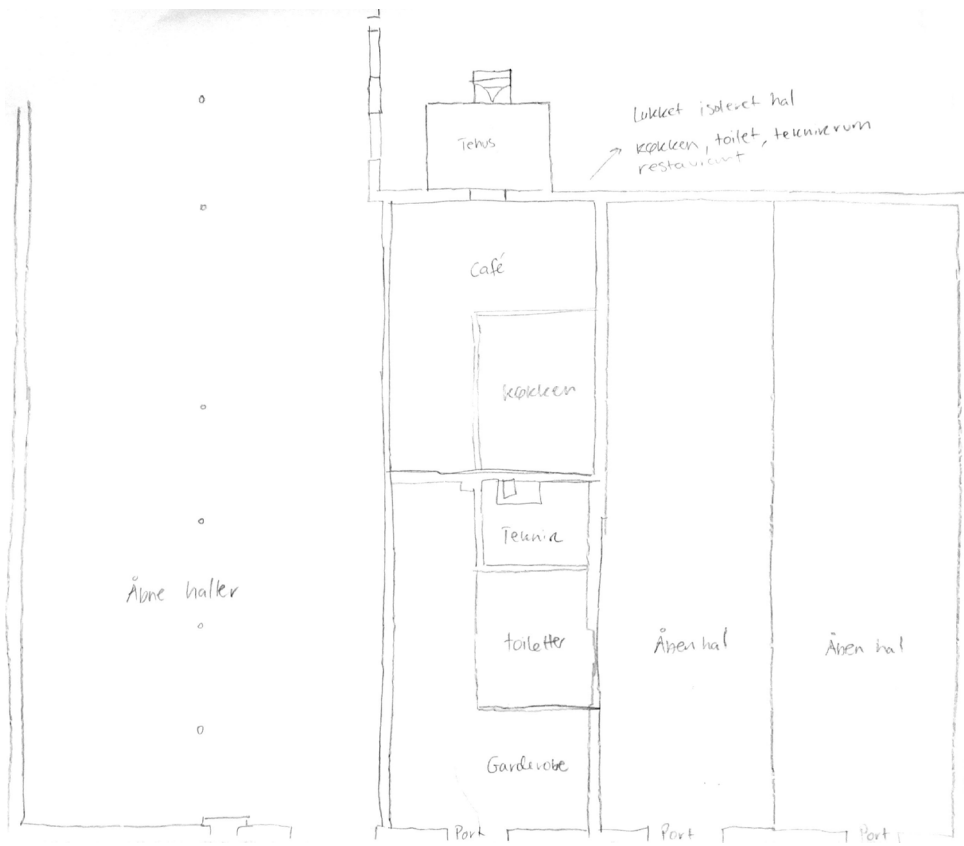

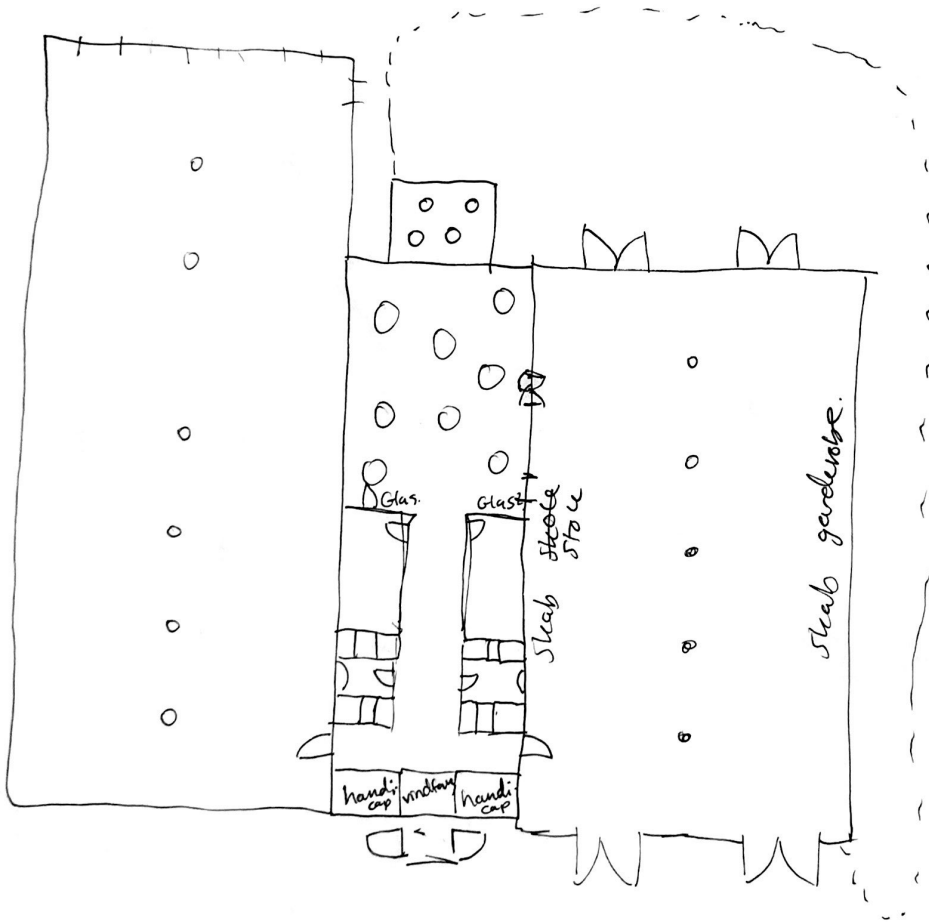

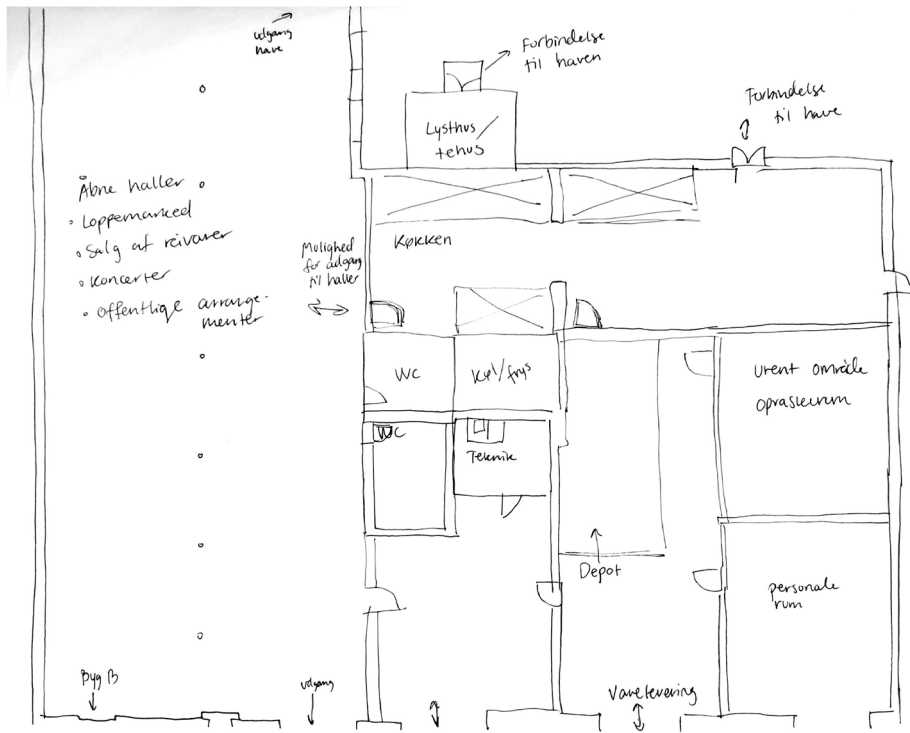

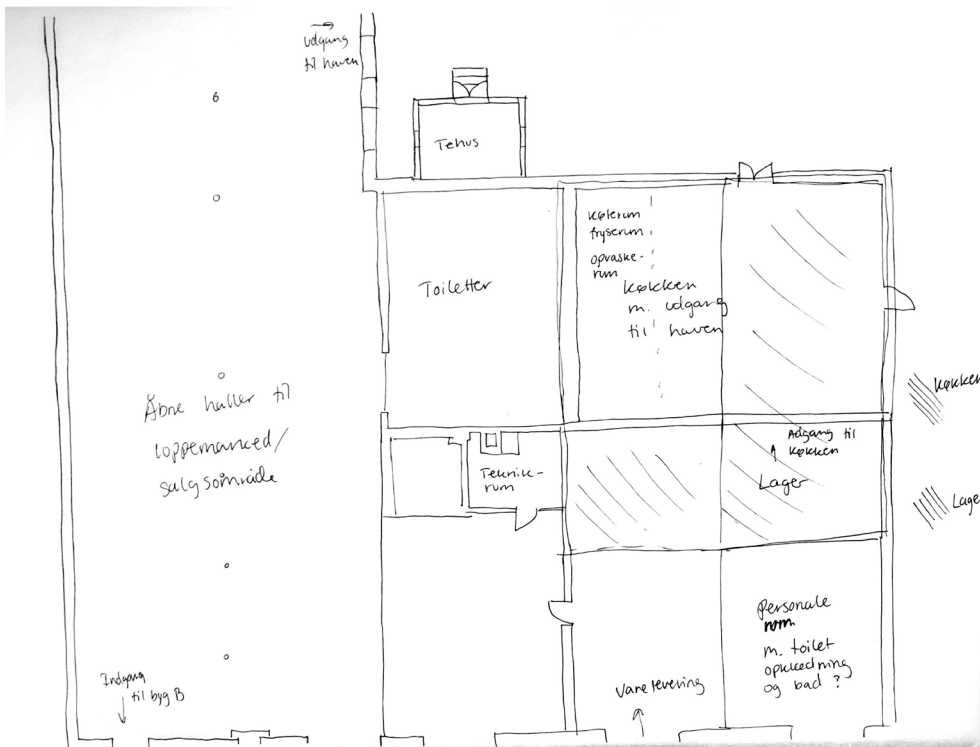

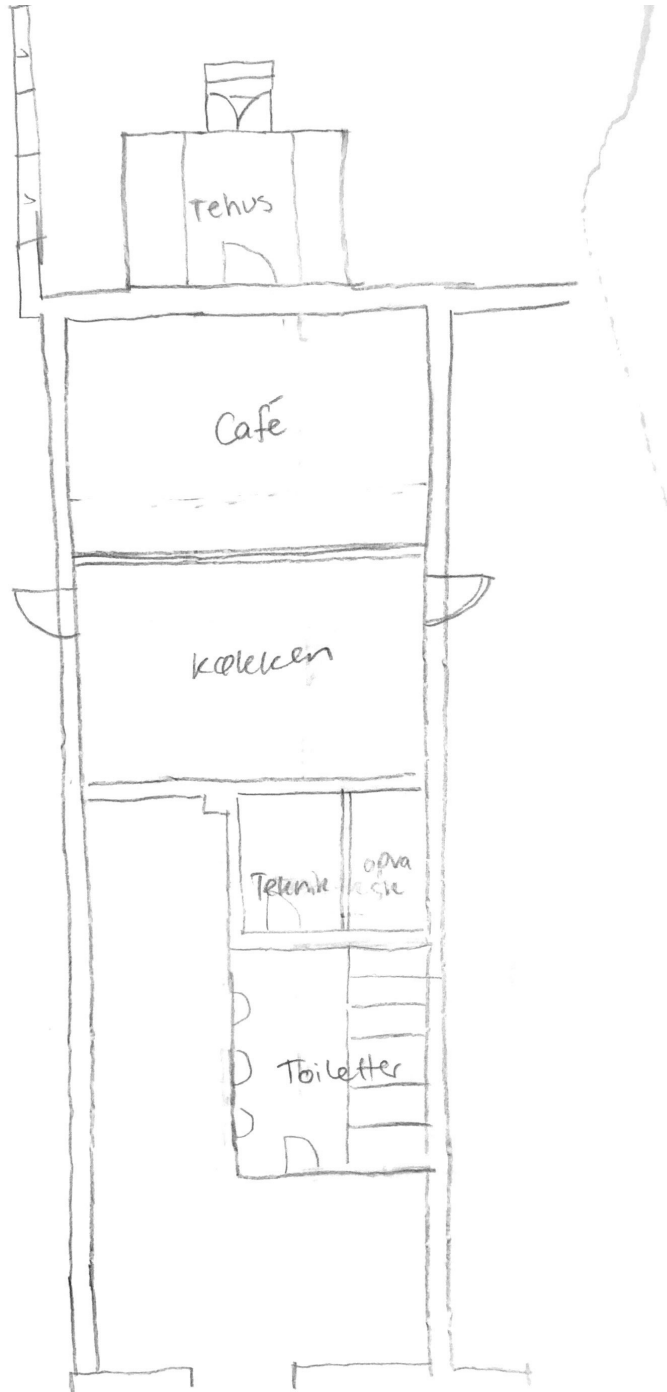

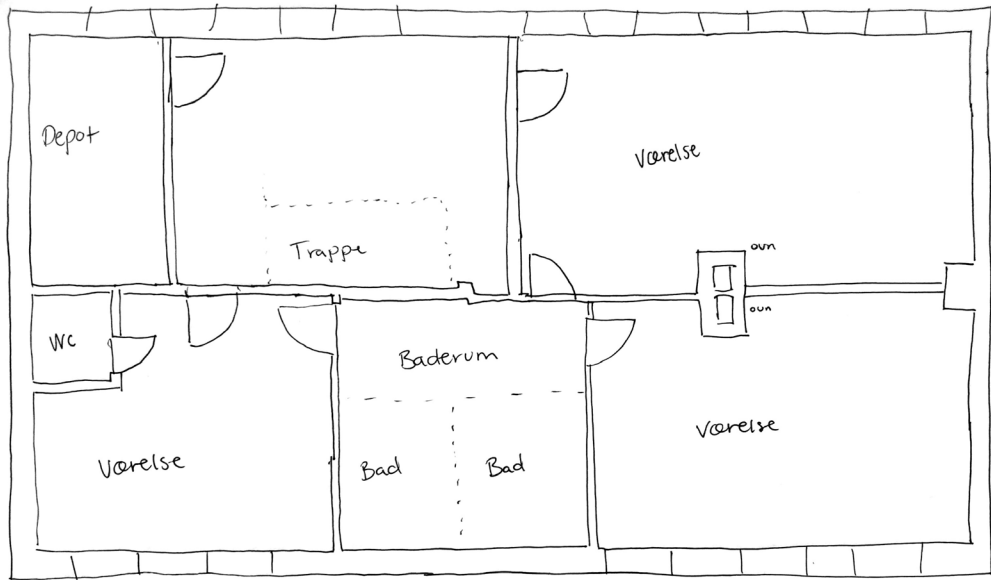

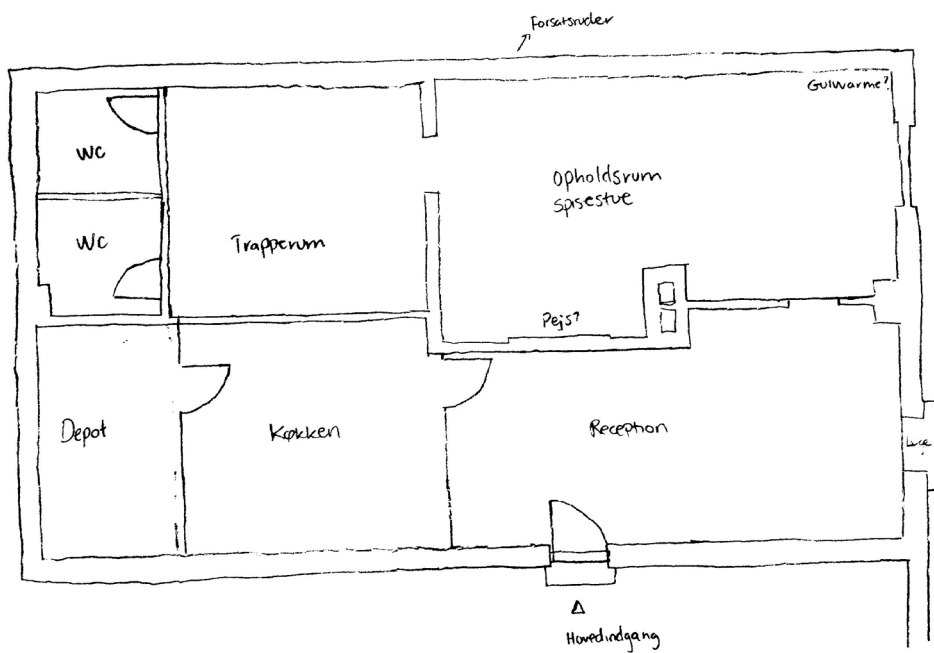

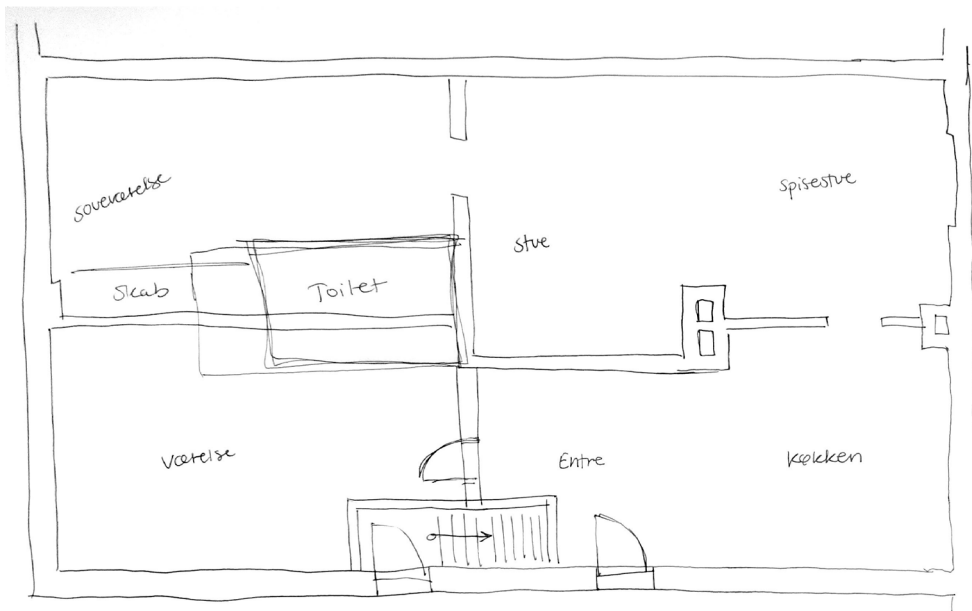

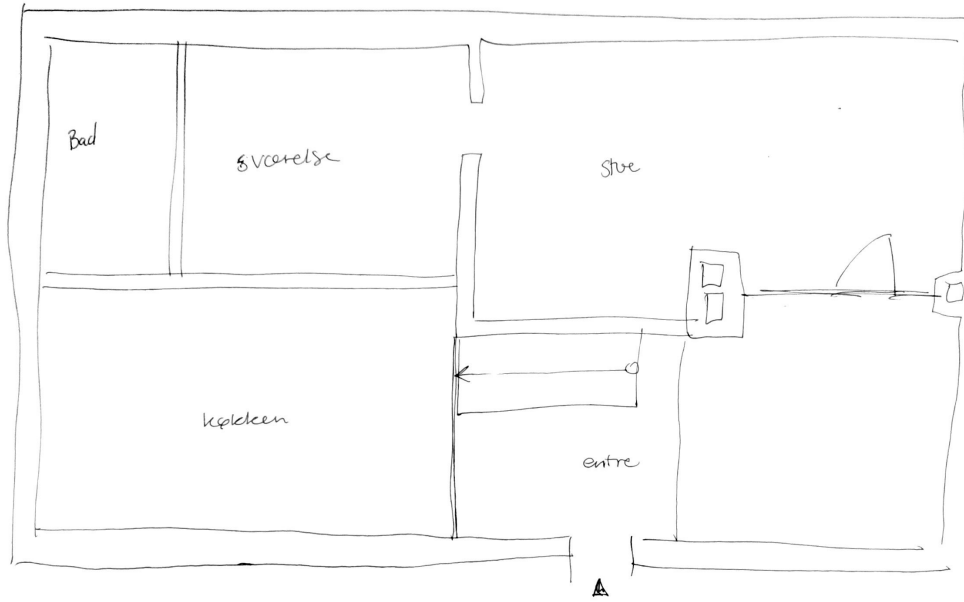

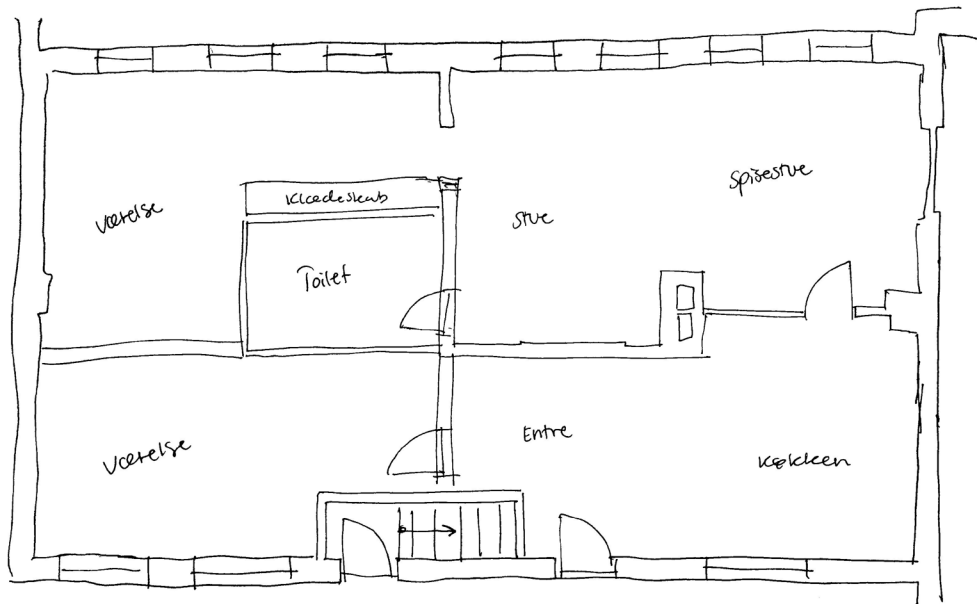

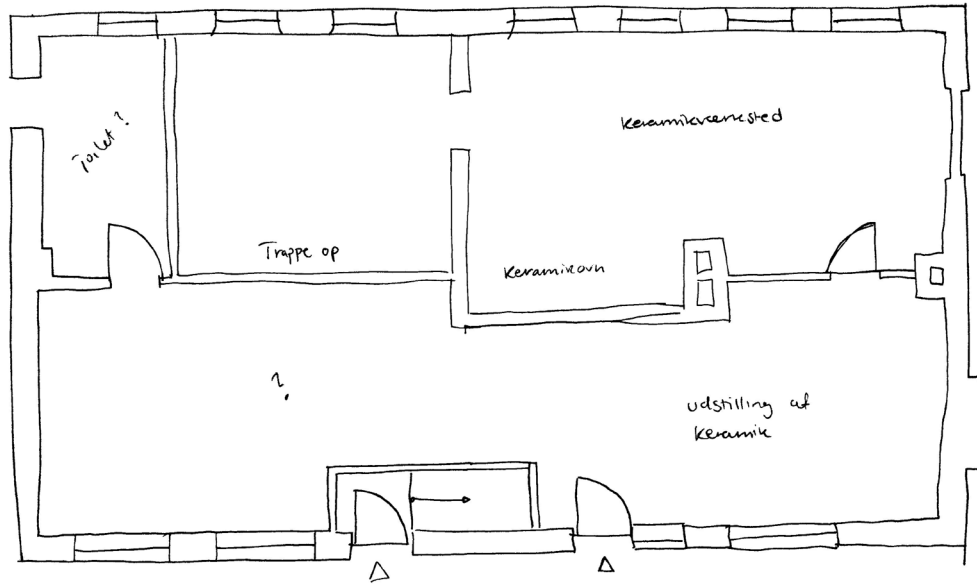

Etterisolering

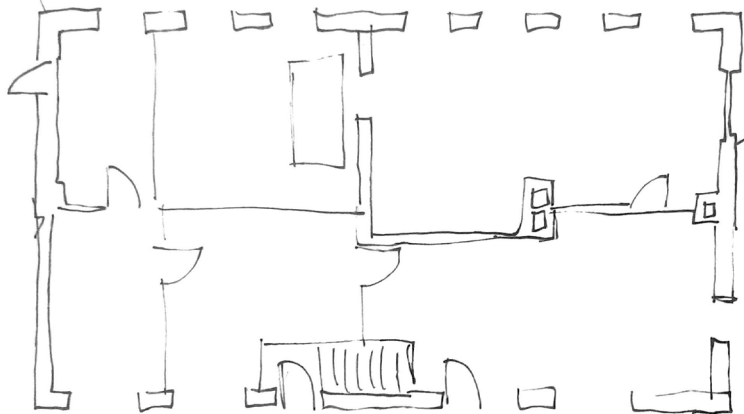

Etterisolering

Treendver fukt.

