



spor av tid i ny bygning

Tidligere teknisk rom i acetylenfabrikk, 1962

BBA: 4,5 m²

samlet: 4,5 m²

I dag: Gjenværende fragment etter revet bygning.
Det eneste tunge element i lett
byggeri.

BYGNING J



Bilde



Fenomen

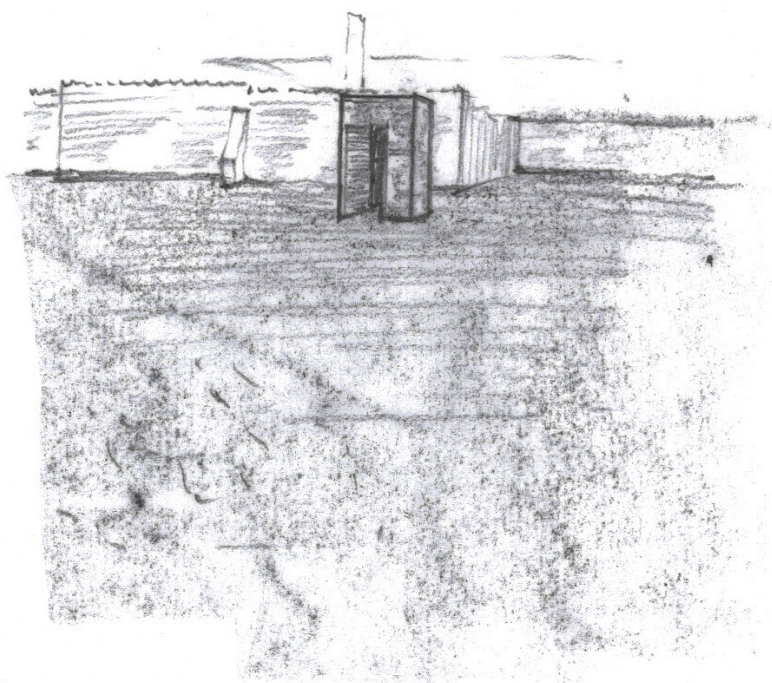

Strategi

En bygning vokser ut av de små betongvegger, og blir et motiv og spor i kontrast til det nye. Ruinen blir her et inngangsparti.

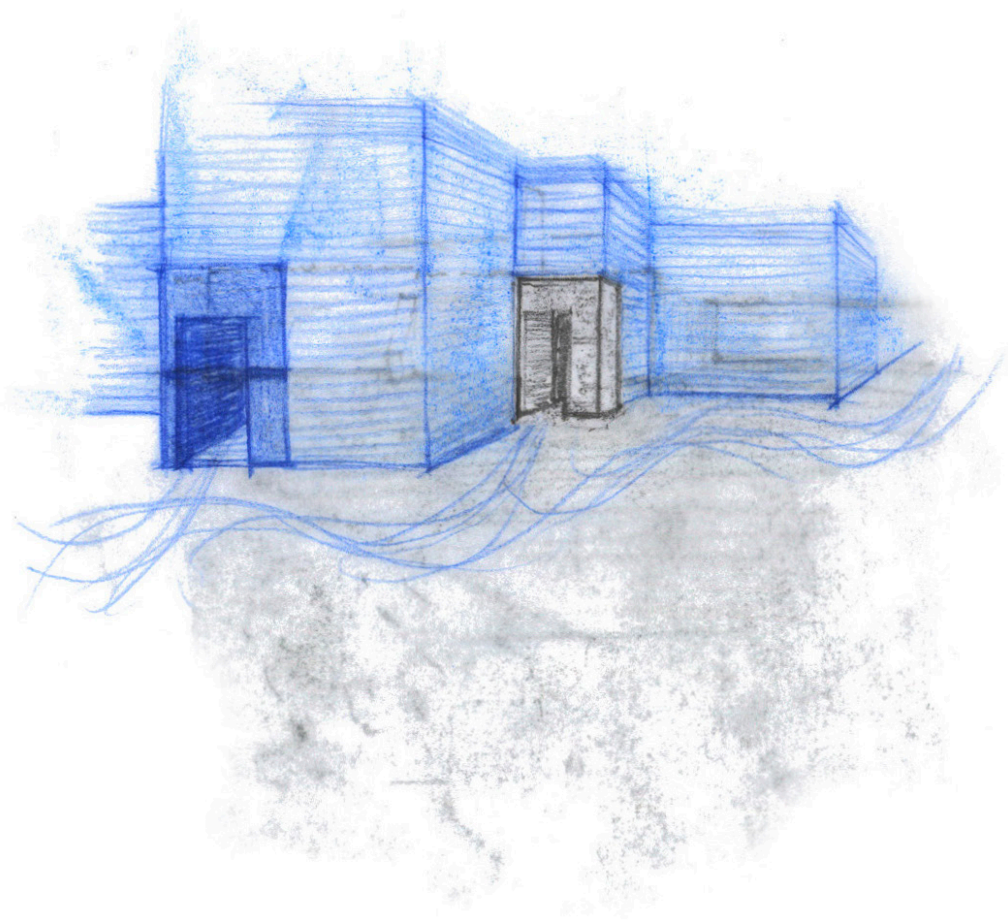

Materiale

Jernarmert betong. Spor på bakken etter den rivde fabrikkbygningen.

Del av betongfundament står igjen

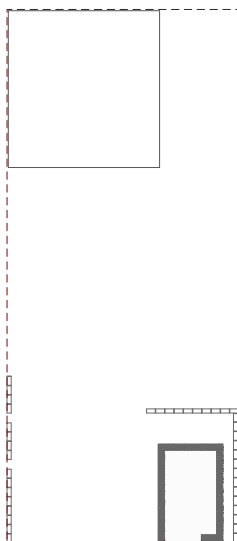
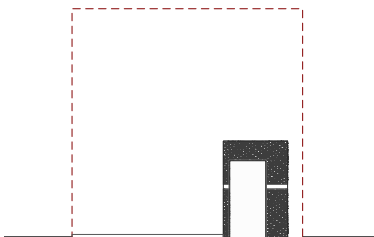

1:500

Tektonikk

Betongen er slitt, og er skadet etter riving av bygningen.

Man ser spor fra det tidligere fotavtrykket på bakken. Deler av mursten, betongfundament og mangel på asfalten som dekker resten av plassen omkring.

Bevaringsverdig element: Uten bruk og funksjon er fragmentet kun et motiv og spor av tiden.

BYGNING J

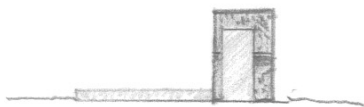

1:500

Strategi

Overgangen mellom inne og ute, det gamle og de nye. Fragmentet som *passasjen* til ny bygning.

Motivet speiles, gjentas i det nye bygg.

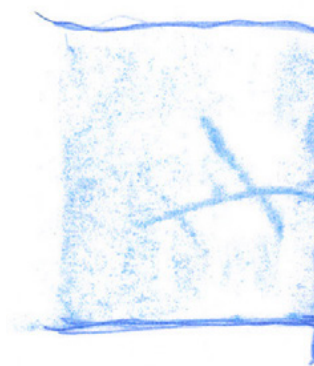

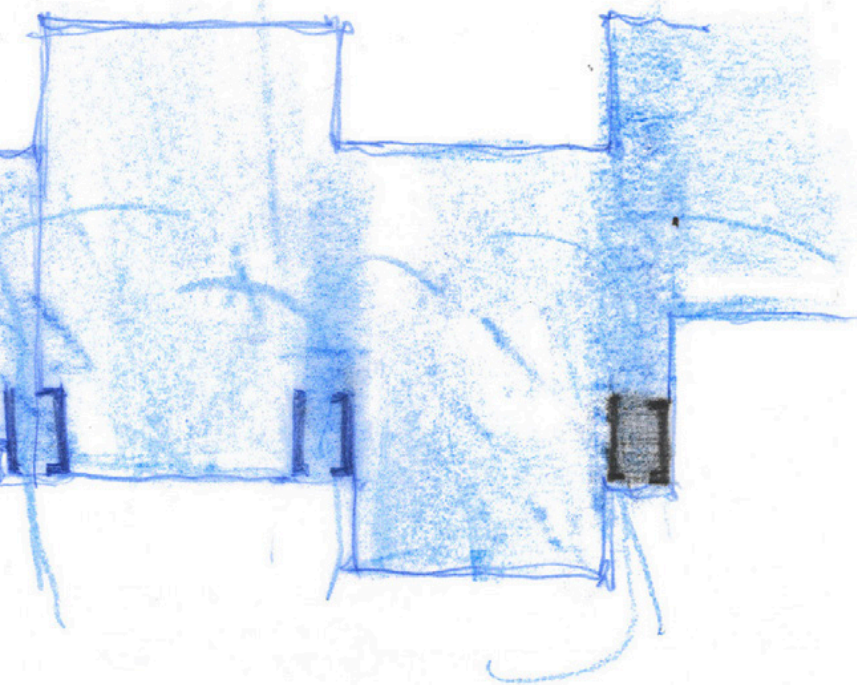
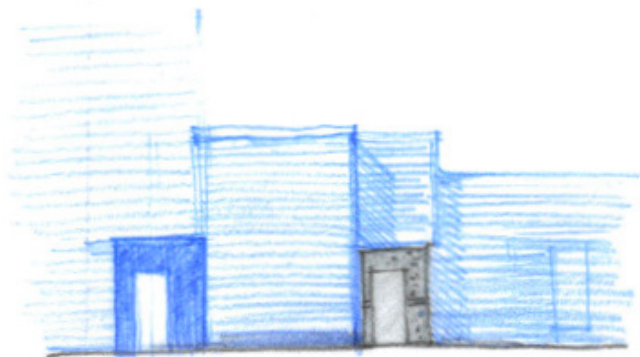

Modellbilde

nye kvadratmeter: 2680 m²

ny bygning vokser ut av fragmentet. Følger den fredete mur og bygges med materialer fra sitets "gjenbruksbank".

