

# OPPMÅLINGSTEGNINGER

Amalie Bernhardine Storli

*Kulturarv, Transformation og Restaurering*

# Hejdemaling skisse

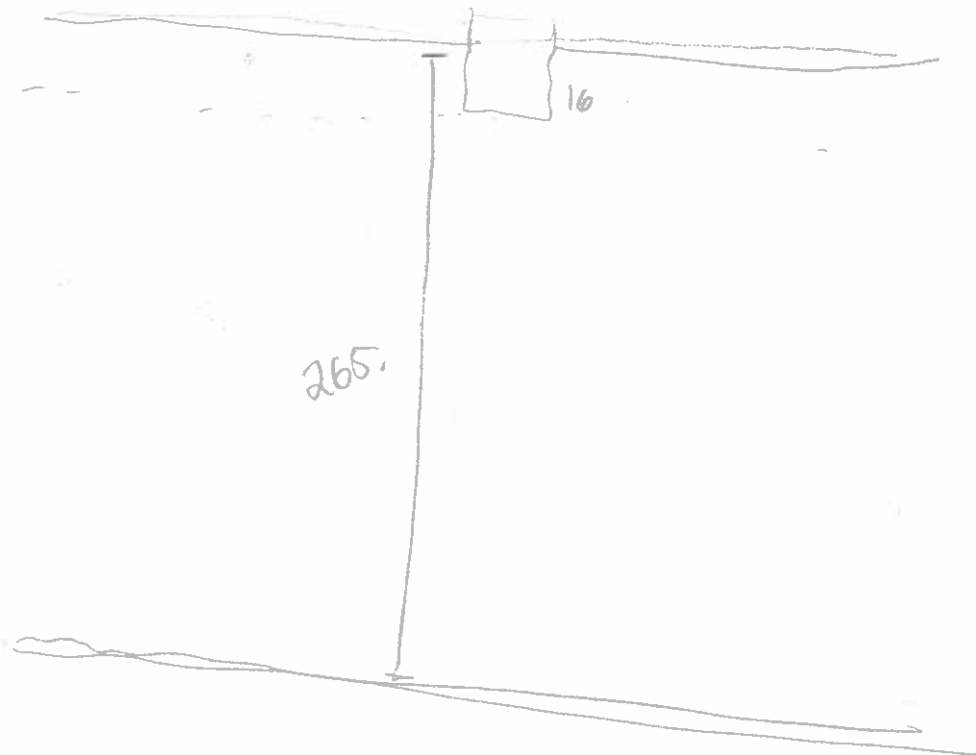
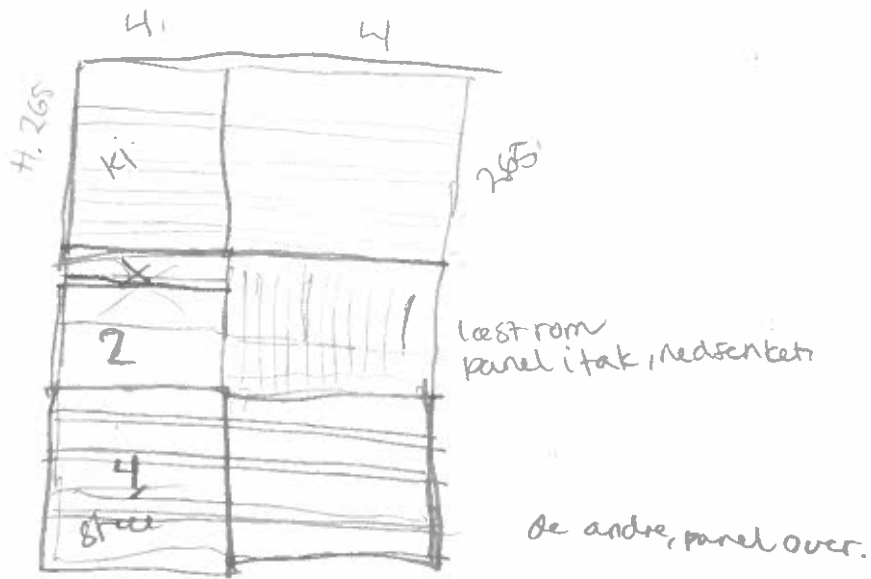



60 mellom vinduer  
langfasade.

Bjelker som henger  
i åpning fasade



[50 fra tak  
innvendig.

Proporsjonale deler på fasaden



gjette resten på vindu hele veien.

Temper. tykkelse 7,8?

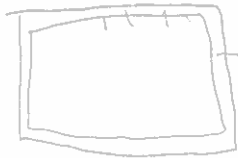
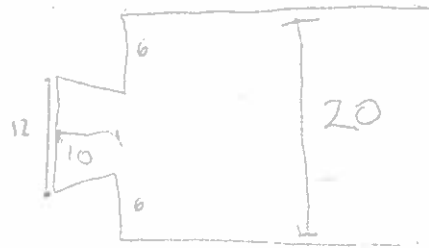

→ kanten gir  
ca 5 cm utfor kanten

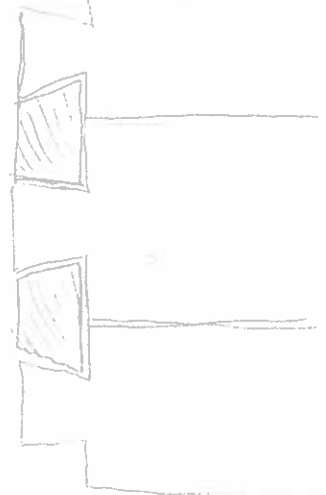

o delagt fasade

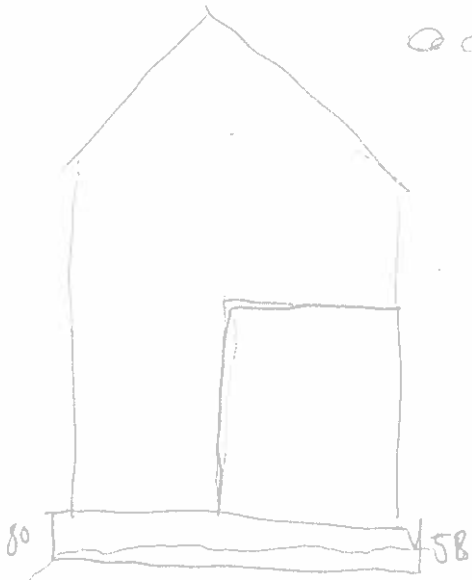

ca dimensjon  
www bygger

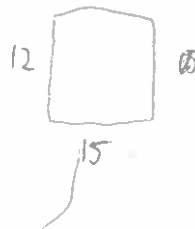

DOR. FJØKKEN. 1:10

D. I. 2

Alle dører i stuen er identiske

Dører i første etasje  
er ulike "andre pnr"

Samme oppsett  
som over.

199

98  
til midt  
handtak

8 til midt  
håndtak

4,5 bred.

2 3 4 1 16

KARM.  
"SAMME HELE VEIEN."

83,5

KARM  
12cm

PROFILERING DØRKARM 1:1.

PROFILERING DØR  
1:1

1044

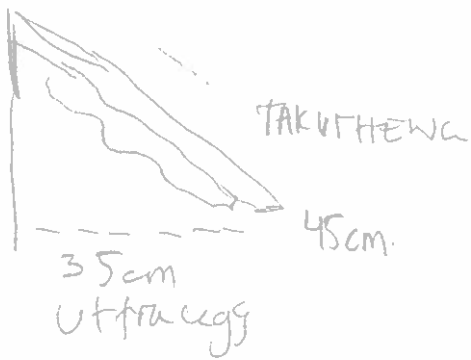
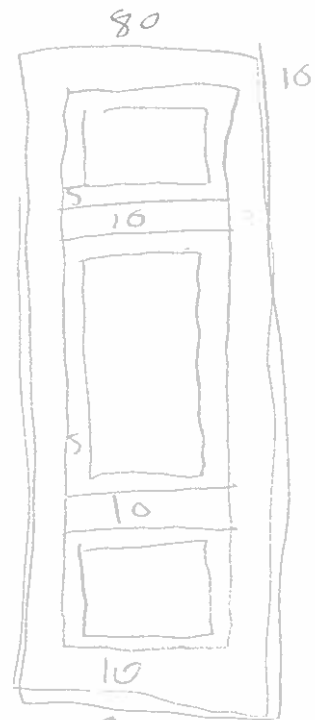
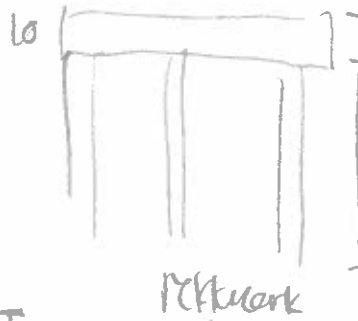

TRAPPE Søyle  
Høyde ned  
135.

80  
DØR

OPPE

HEL FASADE.  
MET REST LÄNNÖ

Alle laser punkter målt fra  
KANT PÅ MUR.

Alle mål fra kanten  
til nederste del.

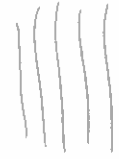
  
KVALITET 8.  
0,5 mellemrum.

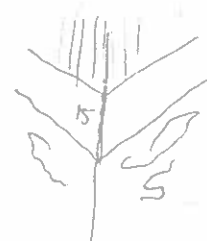
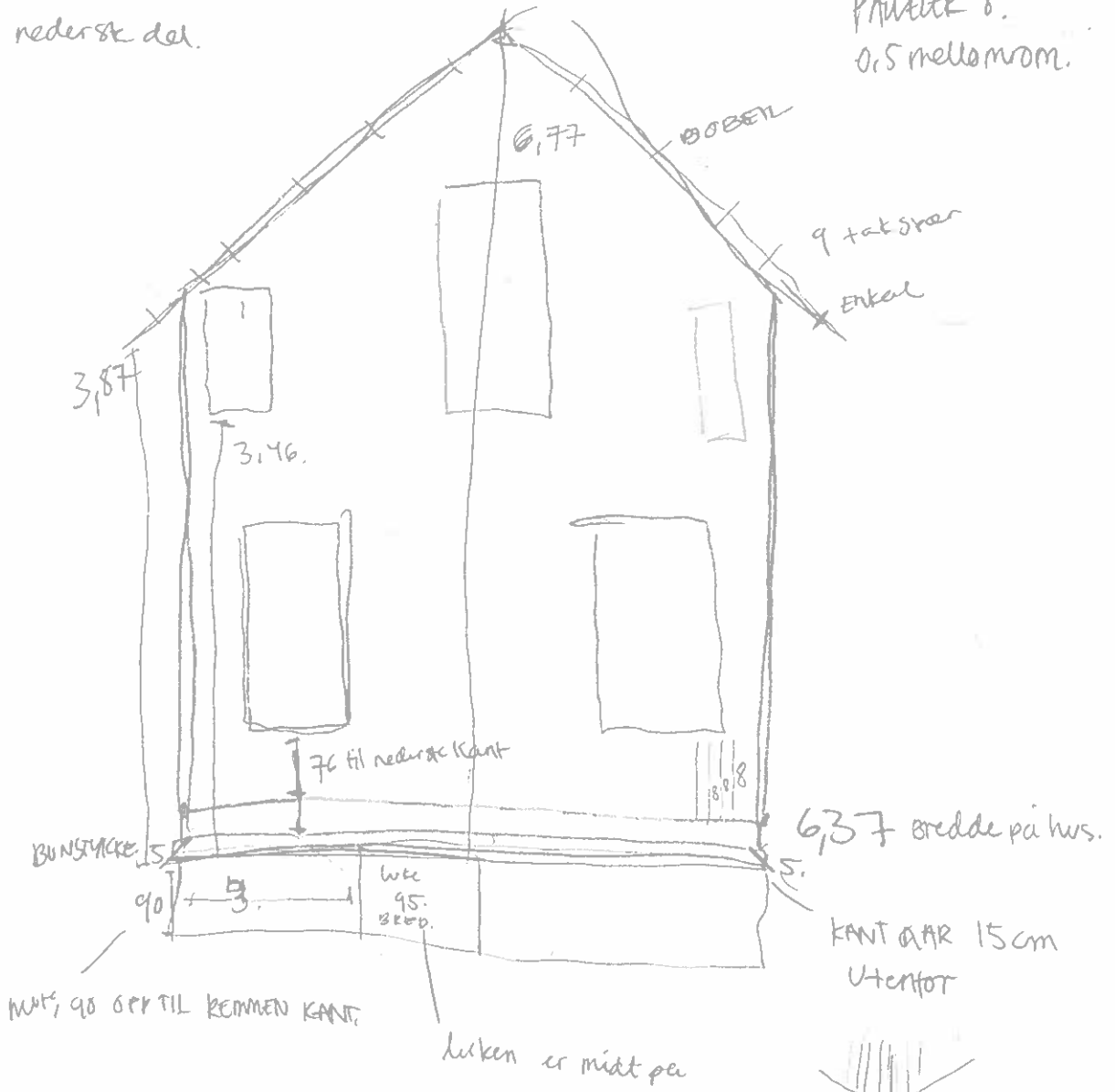

D.I. 1.  
Ytterdør fra hovedtrappe.  
utenfor målt

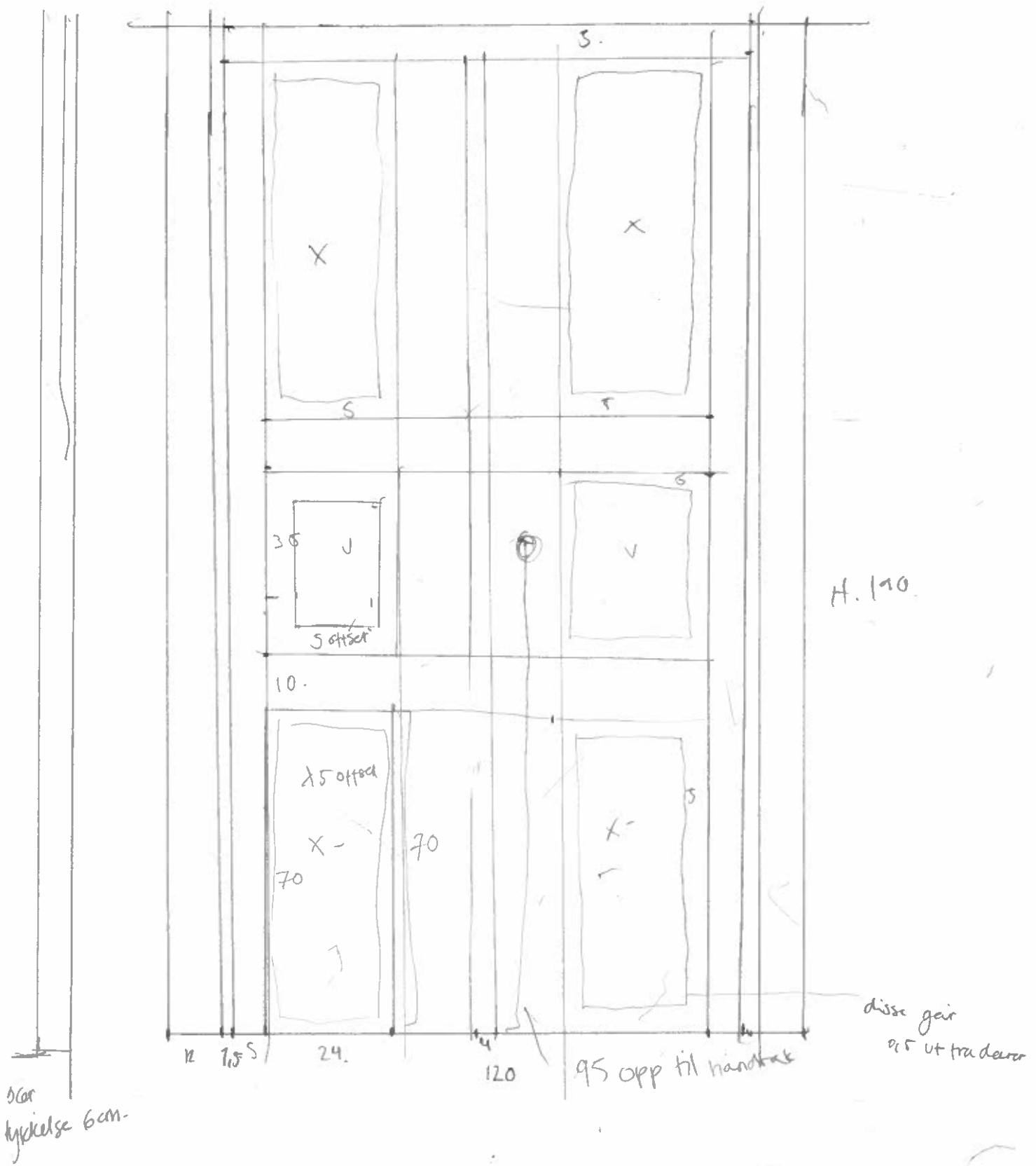

TRAPP 1:1 PROFILER  
PÅ LERKMARK

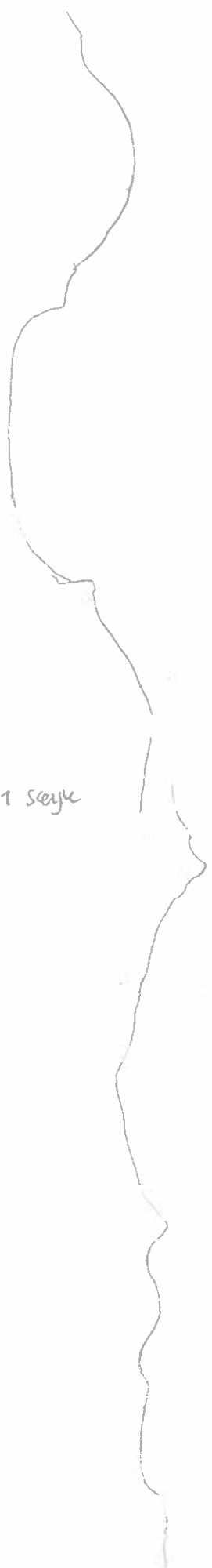

PROFIL DEL 1 SØYLE

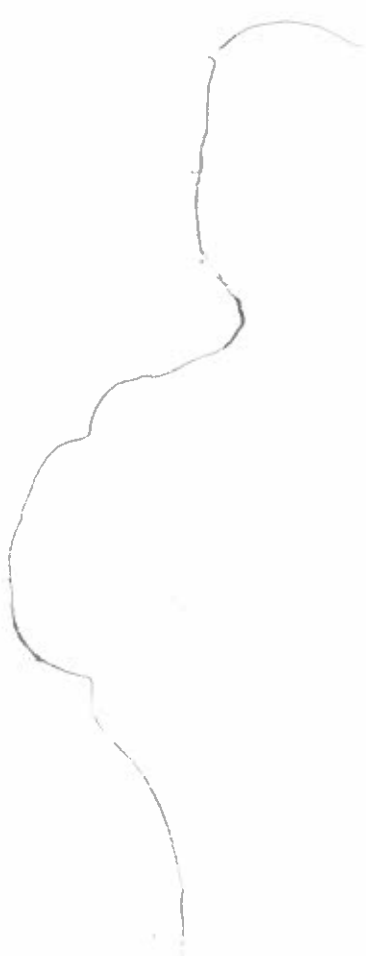

PROFIL SØYLE DEL 2



PROFIL SØYLE DEL 3



PROFIL LERKMARK DEL 4

PROFIL LERKMARK DEL 1



INDVENDIG MALE LINJER  
ALT 1 CM, 1:10

OPPSTÅLT

ALLE DIMENSJONER  
ER HELT LIKE

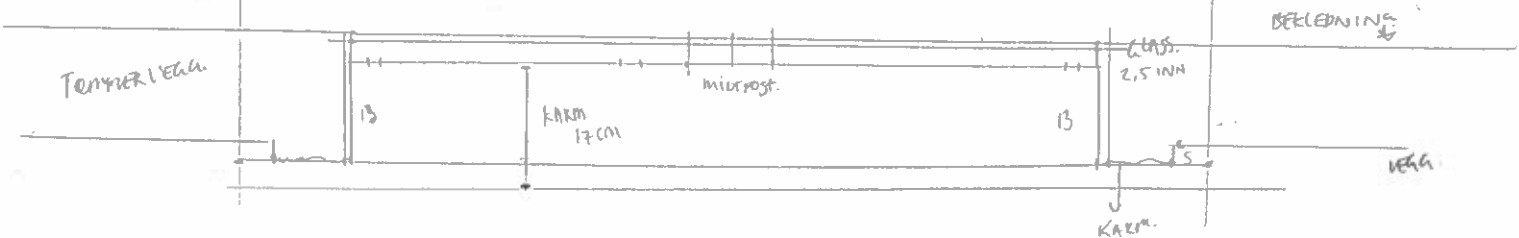
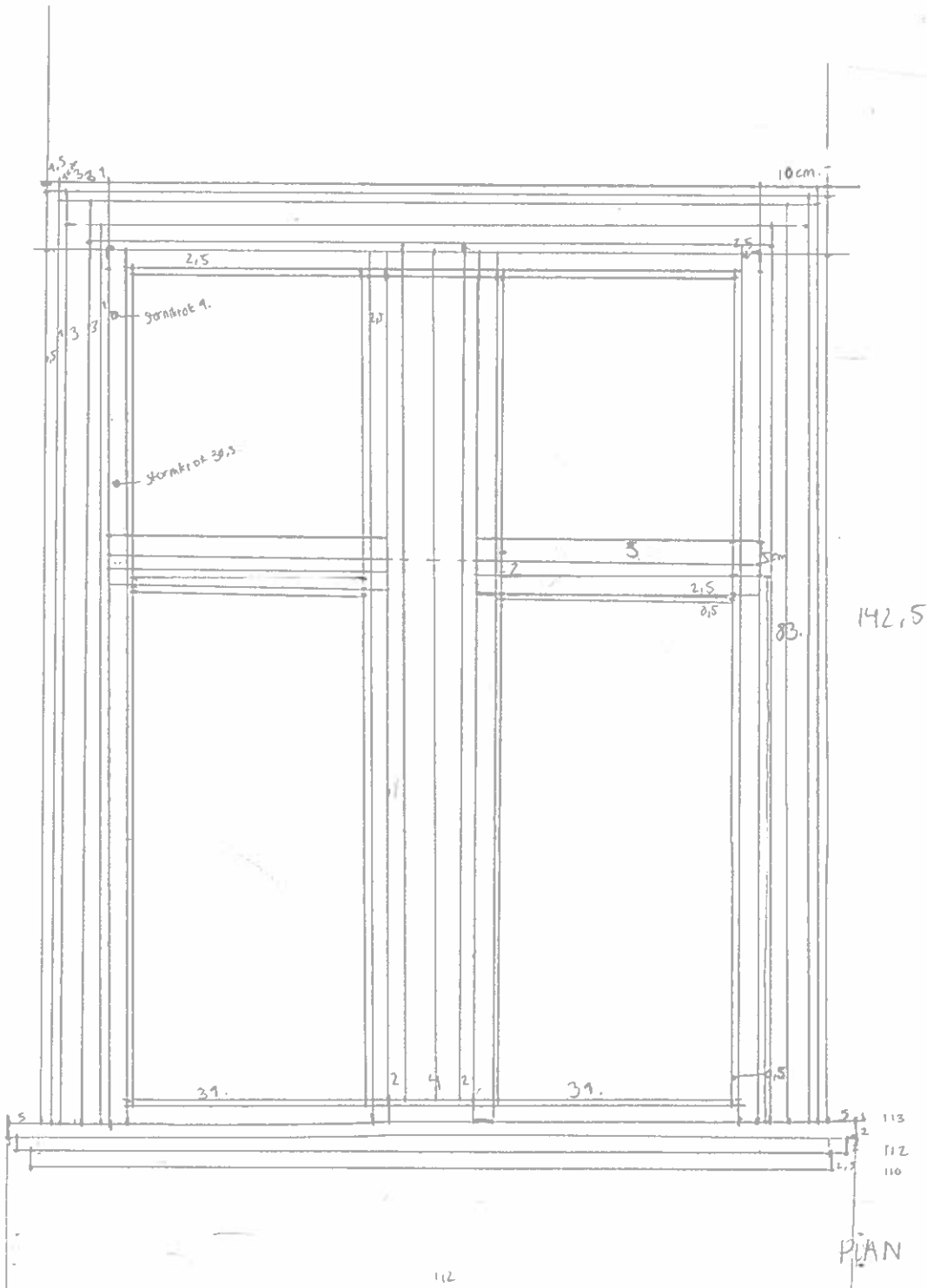

BELEDNING

VEGG

1:1



LOPP MIDTPOST  
KAMME



KARM VINDU.



KARM.  
MOT VEGG.

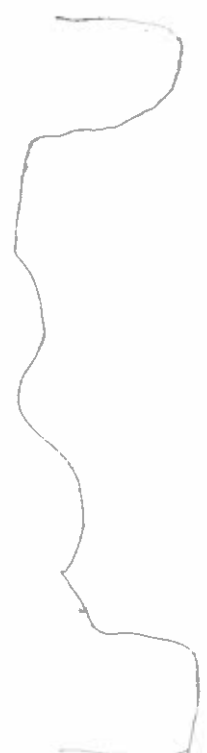

KARNI NEDERST.

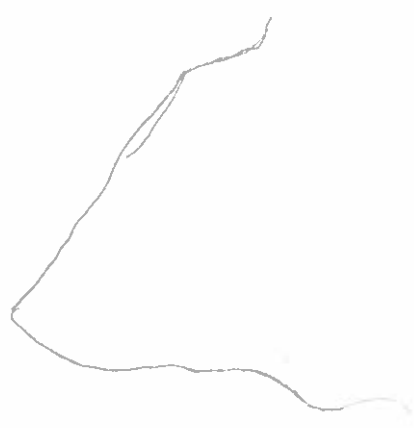

MIDT POST.

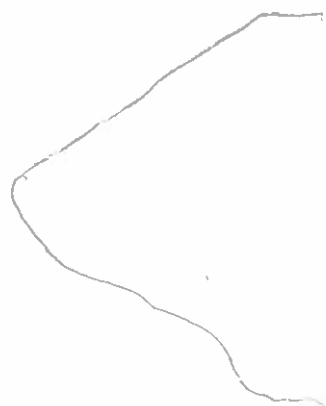

MIDTPOST, NYTT FORSØK.



PROFIL ~~FOR~~ VINDU TOPP  
/DEL OVER



PROFIL VINDU TOPP  
/NEBRESTE DEL 7:7

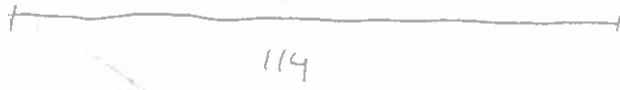

114



HJØRNE PÅ KRAM  
PROFIL 1:1.



VINESKAM  
PROFIL 1:1.

VINDU V.I. ?

UTVENDIA OPPMÅL 1:10

fyllerette på brett, dørjpp  
2cm

170  
TOPPUNKT VINDU

13 STK

151.

KARME

5 x 5 mellomrom

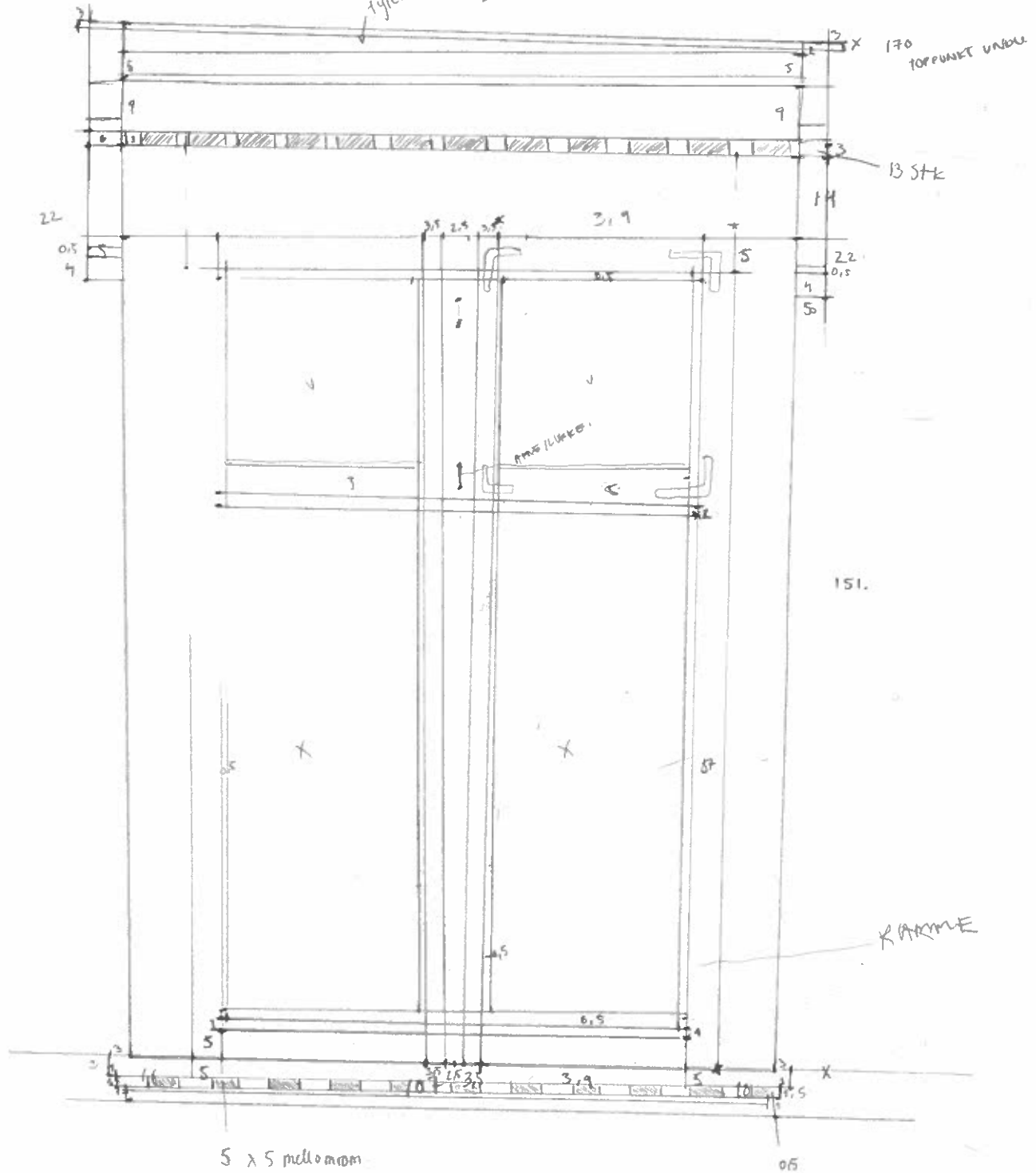

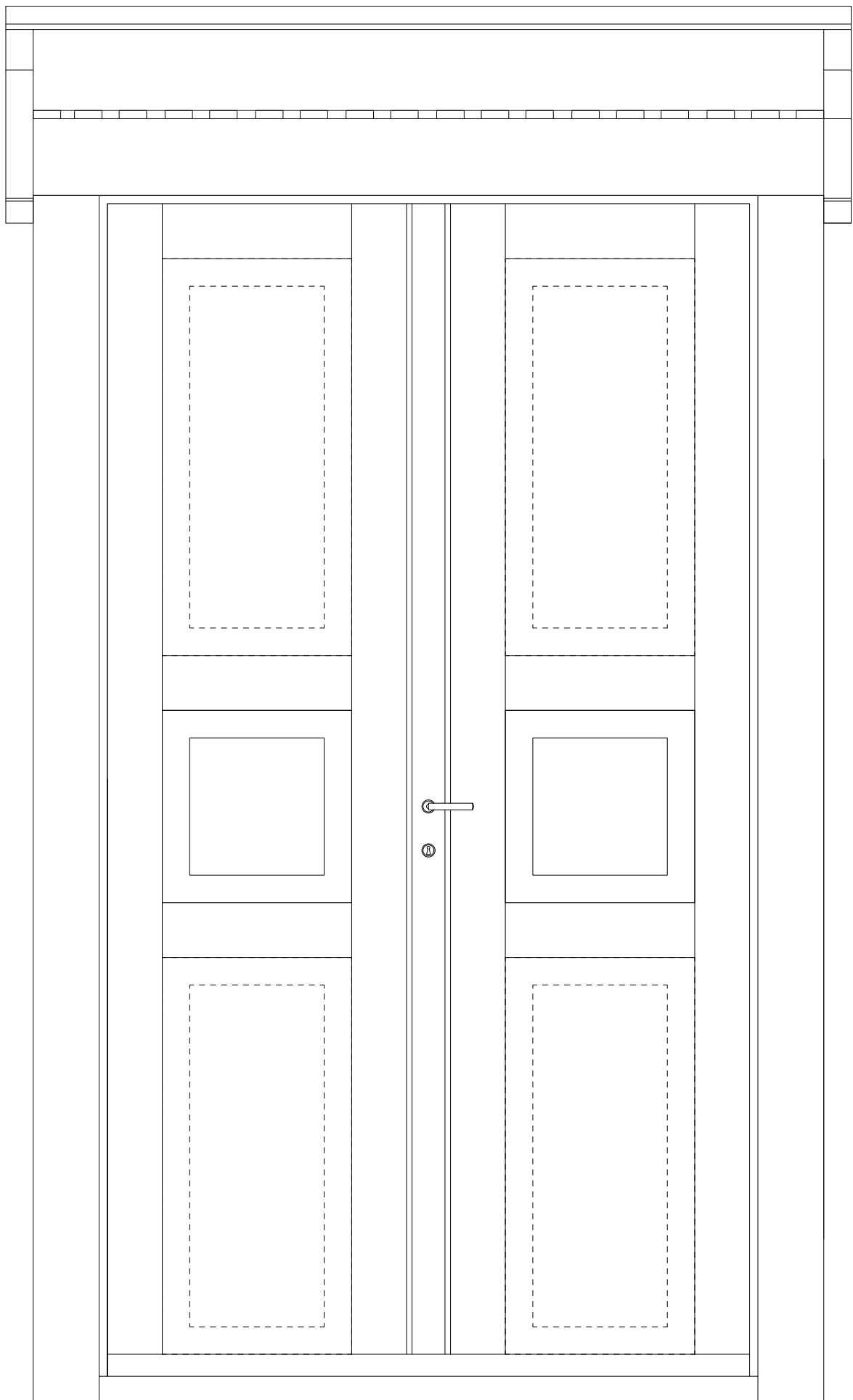

*Transformation*



Bygning Toralfhuset  
Adresse Kårøya  
Røst  
Årstal 1900

Art Opmåling  
Emne Dør hovedinngang  
Mål 1:10

Dato Februar 2022  
Opmålt af Amalie B. Storli

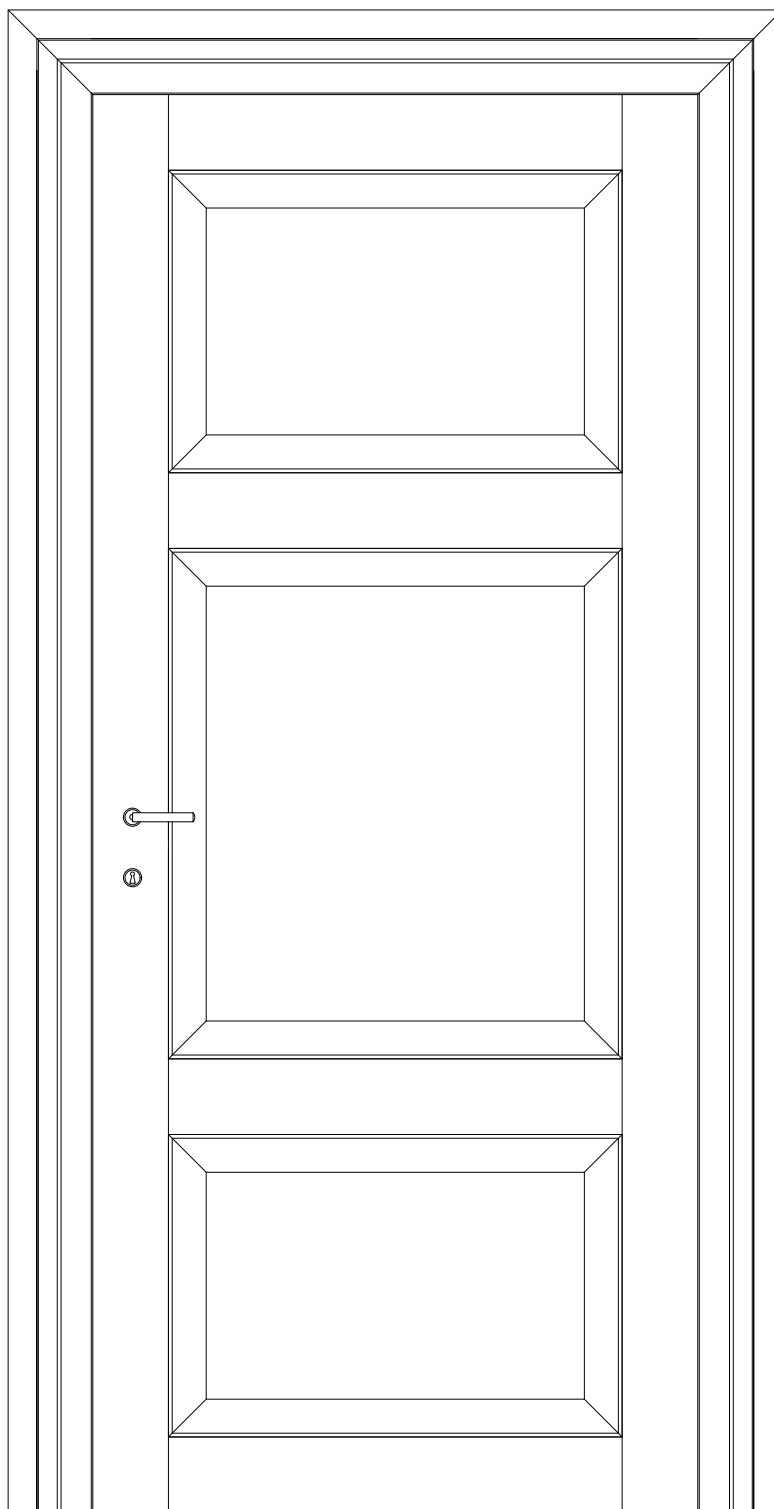

*Transformation*

Bygning Toralfhuset  
Adresse Kårøya  
Røst  
Årstal 1900

Art Opmåling  
Emne Dør første sal  
Mål 1:10

Dato Februar 2022  
Opmålt af Amalie B. Storli

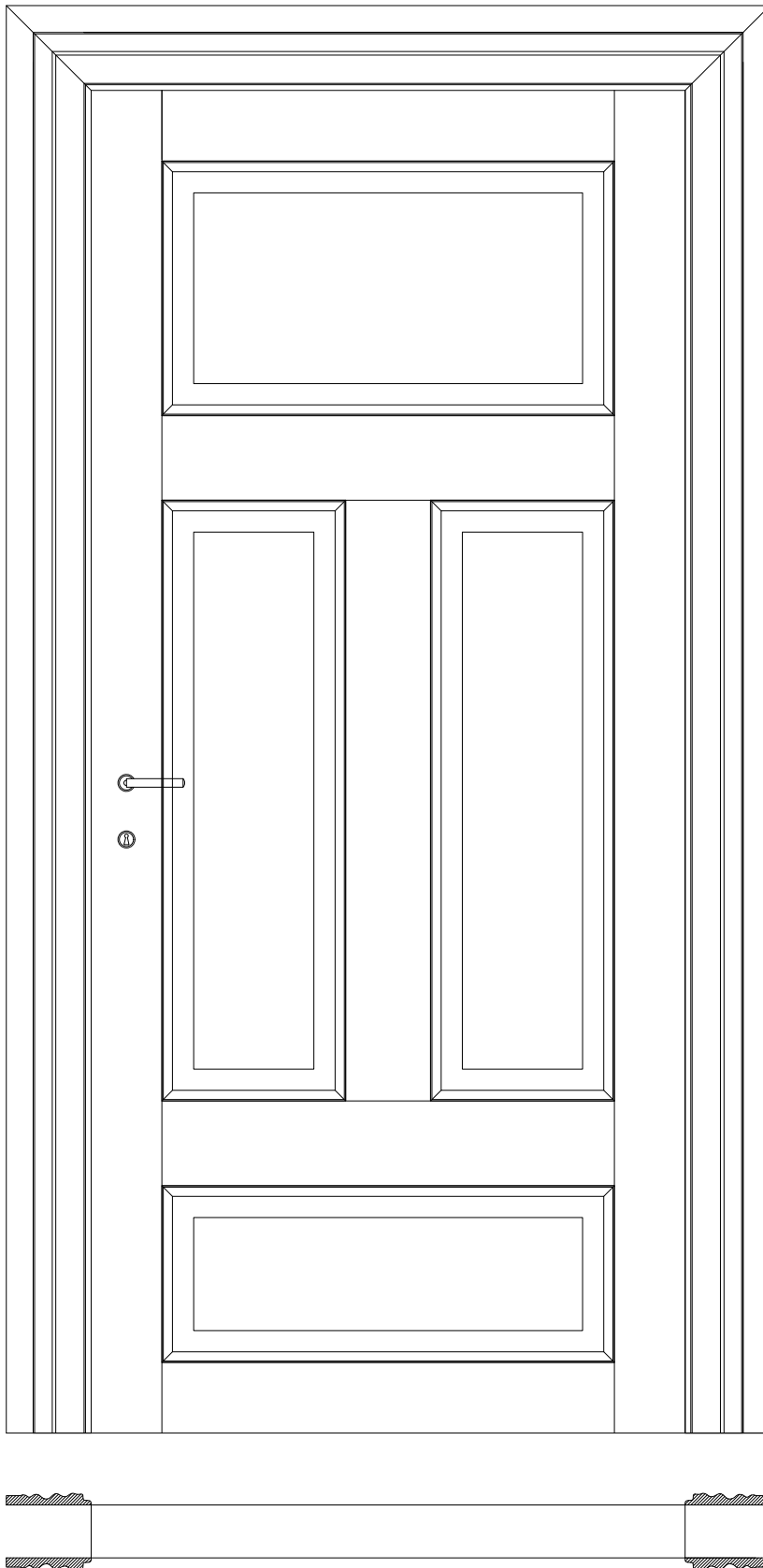

*Transformation*

Bygning Toralfhuset  
Adresse Kårøya  
Røst  
Årstal 1900

Art Opmåling  
Emne Dør første sal  
Mål 1:10

Dato Februar 2022  
Opmålt af Amalie B. Storli



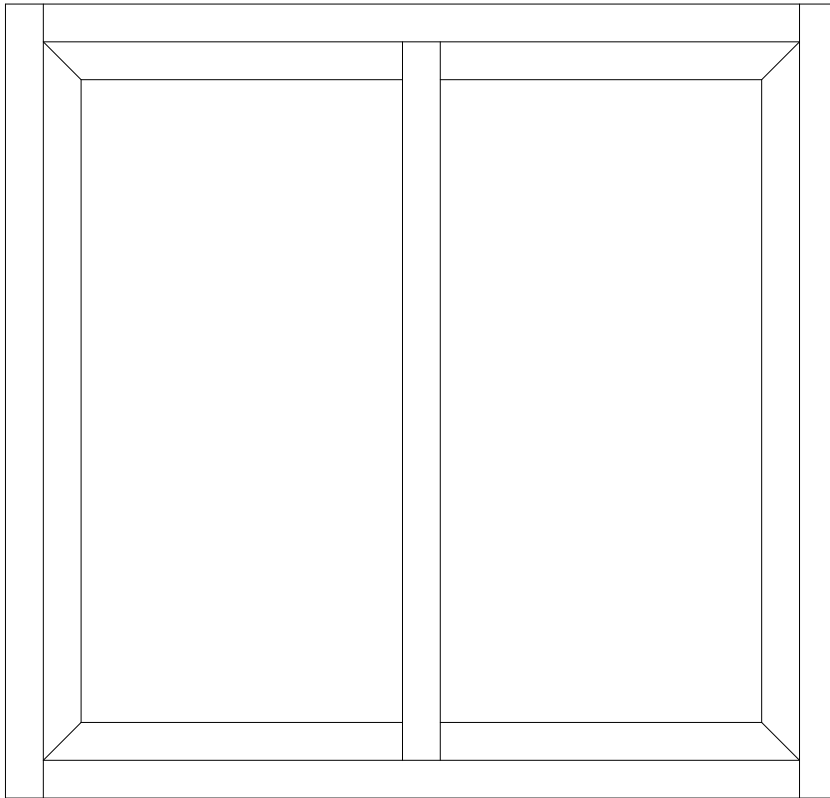

0 0,3 m



*Transformation*

Bygning Toralfhuset  
Adresse Kårøya  
Røst  
Årstal 1900

Art Opmåling  
Emne Kjellervindu  
Mål 1:10

Dato Februar 2022  
Opmålt af Amalie B. Storli

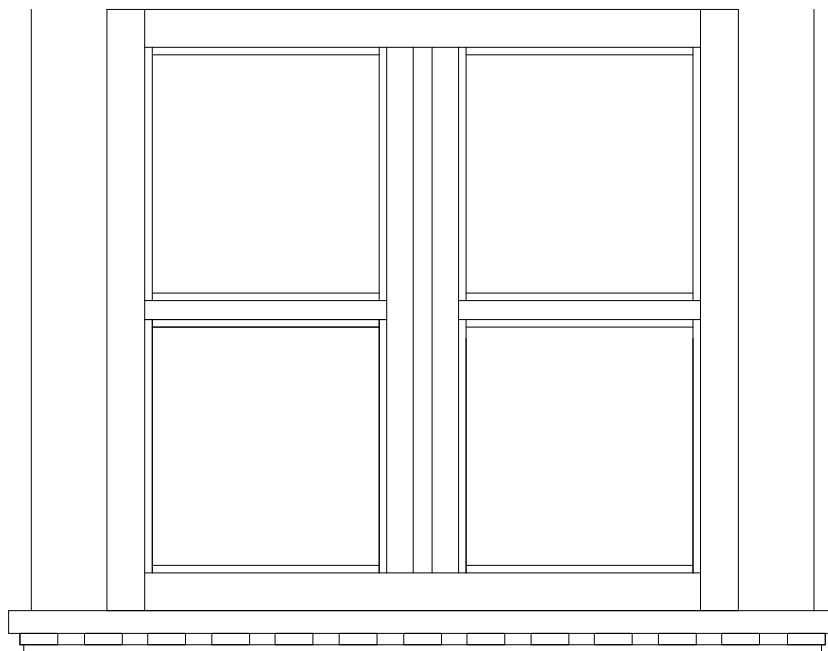

*Transformation*

Bygning Toralfhuset  
Adresse Kårøya  
Røst  
Årstal 1900

Art Opmåling  
Emne Loftsvindu Nordfasade  
Mål 1:10  
Dato Februar 2022  
Opmålt af Amalie B. Storli

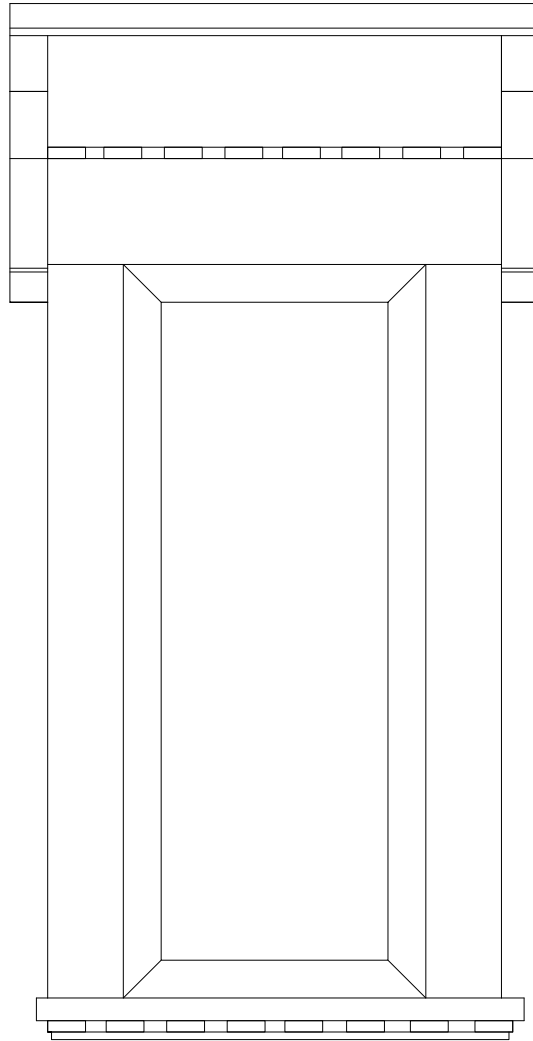

*Transformation*

Bygning Toralfhuset  
Adresse Kårøya  
Røst  
Årstal 1900

Art Opmåling  
Emne Loftsvindu Østfasade  
Mål 1:10

Dato Februar 2022  
Opmålt af Amalie B. Storli

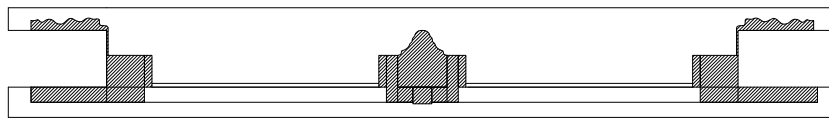
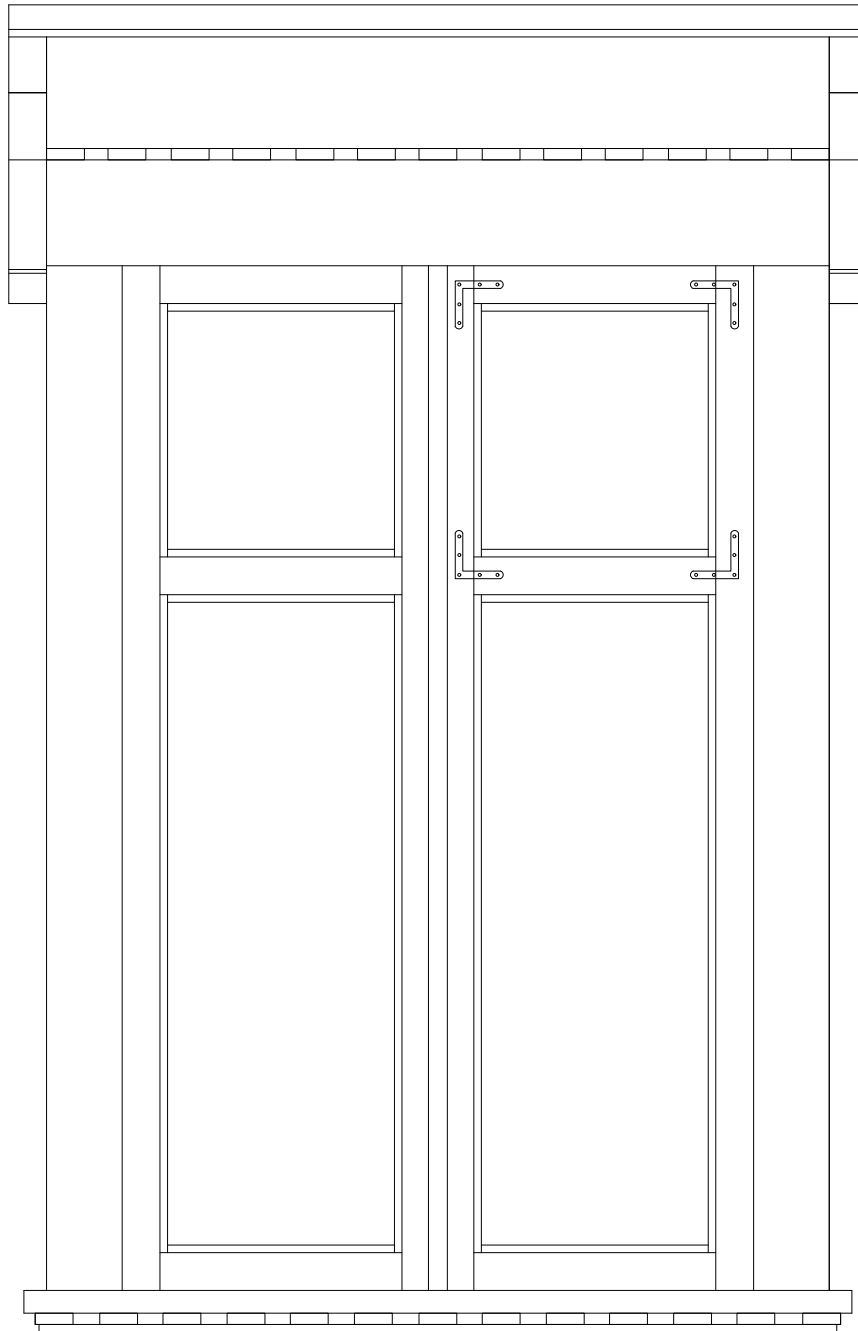

*Transformation*

Bygning Toralfhuset  
Adresse Kårøya  
Røst  
Årstal 1900

Art Opmåling  
Emne Vindu  
Mål 1:10

Dato Februar 2022  
Opmålt af Amalie B. Storli

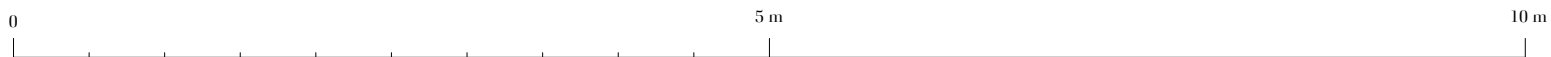

*Transformation*

Bygning Toralfhuset  
Adresse Kårøya  
Røst  
Årstal 1900

Art Opmåling  
Emne Oppstalt Nord  
Mål 1:50

Dato Februar 2022  
Opmålt af Amalie B. Storli

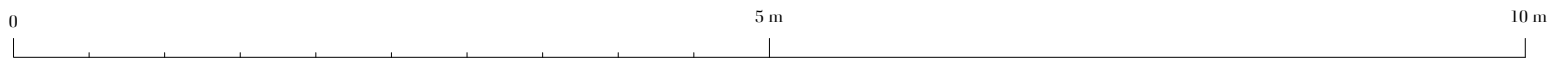
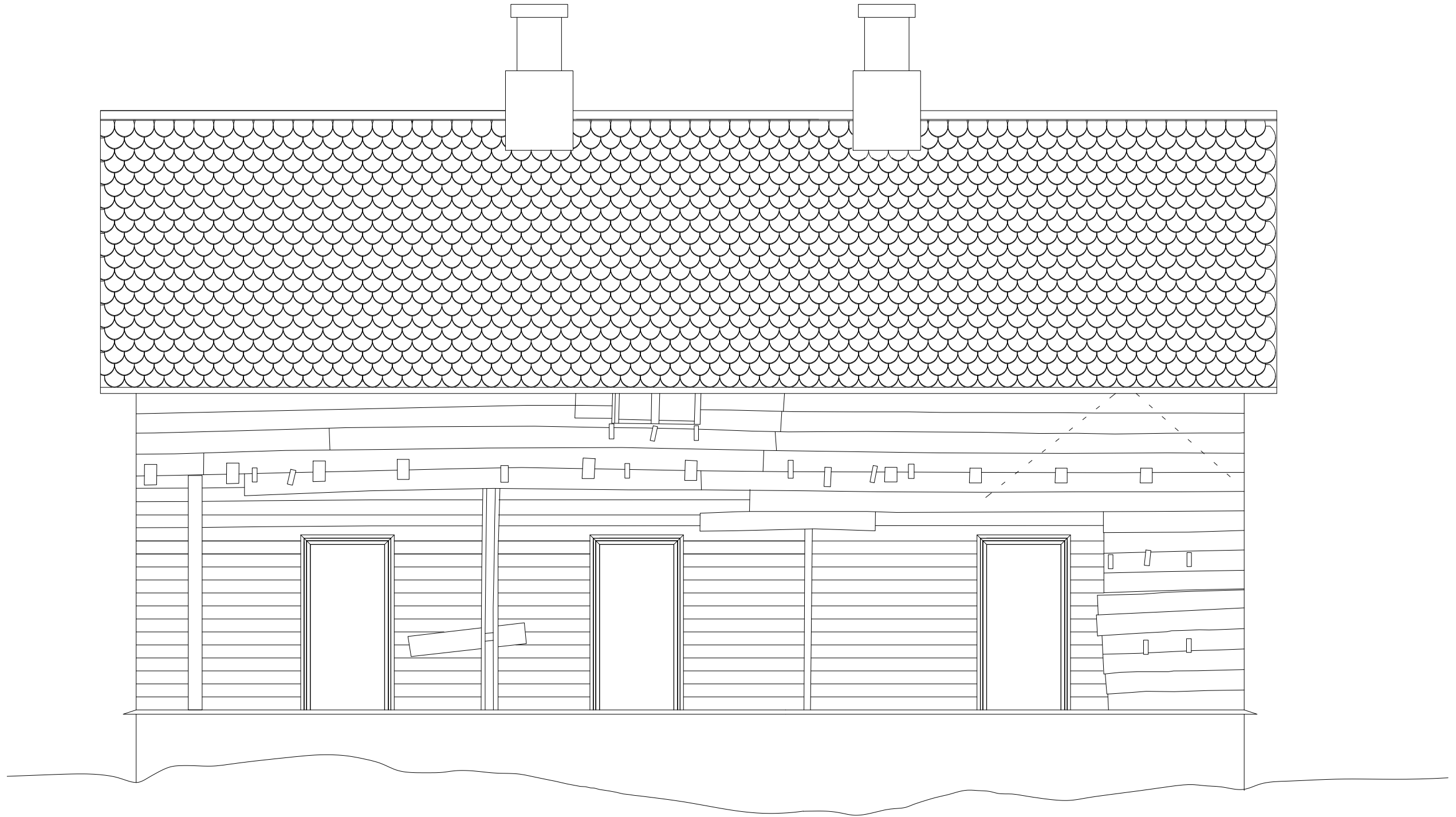

*Transformation*

Bygning Toralfhuset  
Adresse Kårøya  
Røst  
Årstal 1900

Art Opmåling  
Emne Oppstalt Øst  
Mål 1:50

Dato Februar 2022  
Opmålt af Amalie B. Storli

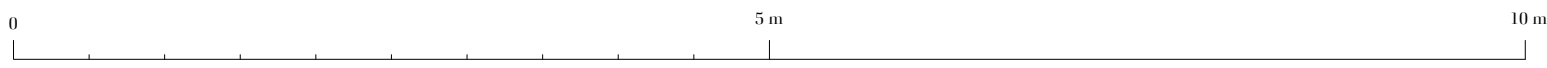

*Transformation*

Bygning Toralfhuset  
Adresse Kårøya  
Røst  
Årstal 1900

Art Opmåling  
Emne Lengdesnit  
Mål 1:50

Dato Februar 2022  
Opmålt af Amalie B. Storli

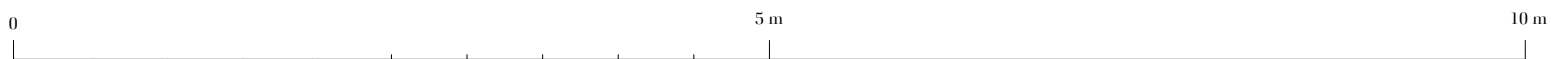

*Transformation*

Bygning Toralfhuset  
Adresse Kårøya  
Røst  
Årstal 1900

Art Opmåling  
Emne Opstalt Vest  
Mål 1:50

Dato Februar 2022  
Opmålt af Amalie B. Storli



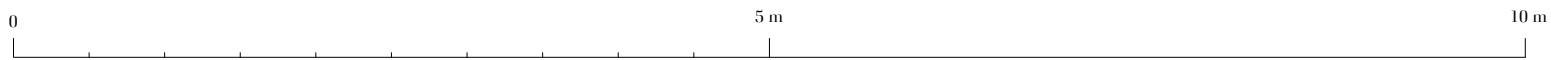
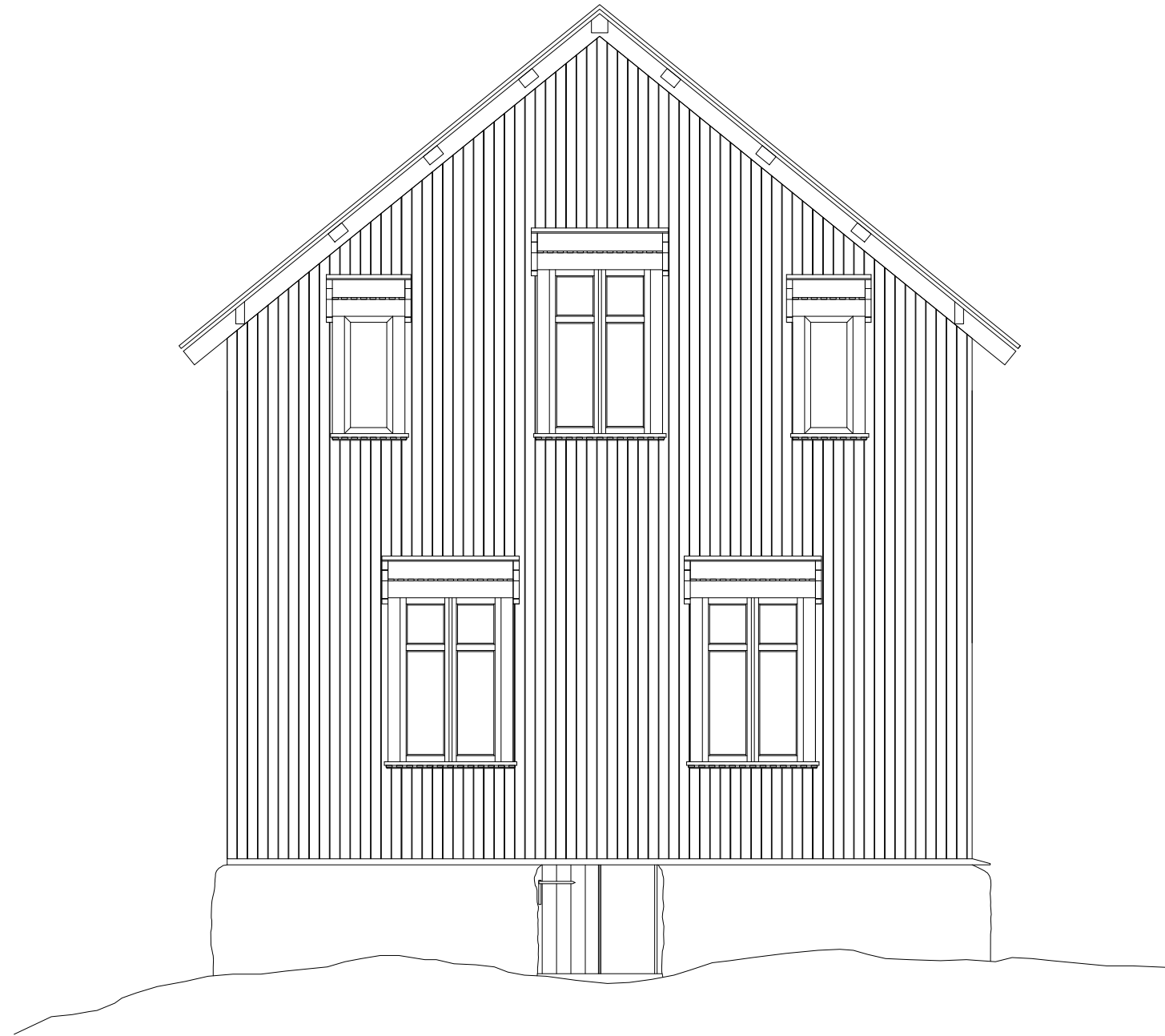

*Transformation*

Bygning Toralfhuset  
Adresse Kårøya  
Røst  
Årstal 1900

Art Opmåling  
Emne Opstalt Øst  
Mål 1:50

Dato Februar 2022  
Opmålt af Amalie B. Storli

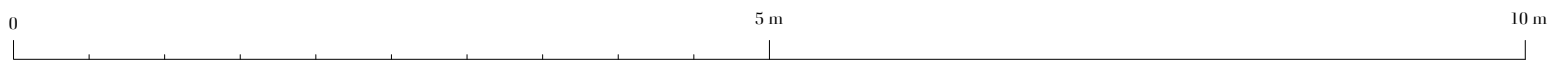

*Transformation*

Bygning Toralfhuset  
Adresse Kårøya  
Røst  
Årstal 1900

Art Opmåling  
Emne Tverrsnit  
Mål 1:50

Dato Februar 2022  
Opmålt af Amalie B. Storli

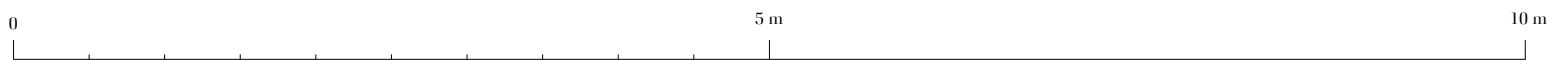
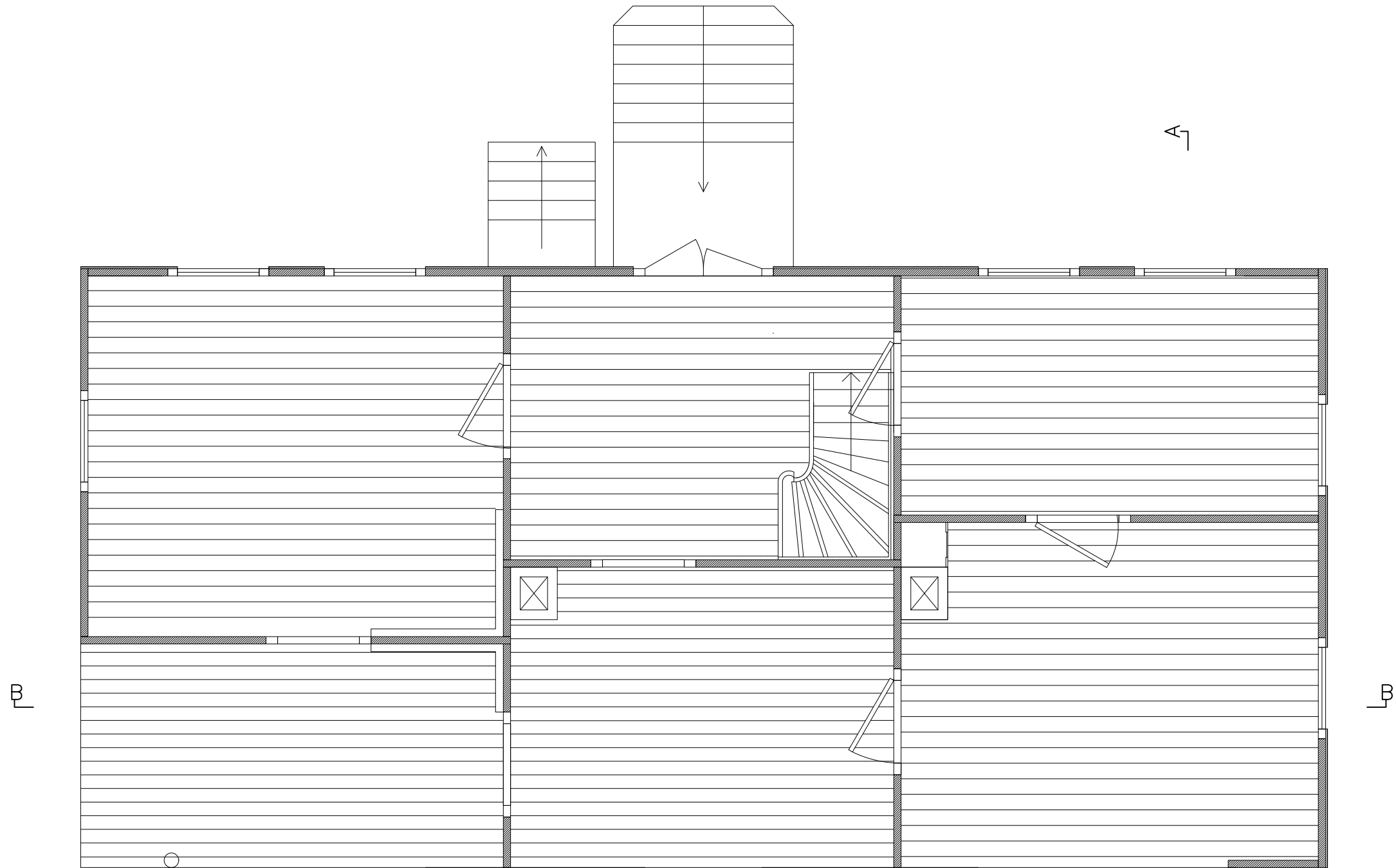

*Transformation*

Bygning Toralfhuset  
 Adresse Kårøya  
 Røst  
 Årstal 1900

Art Opmåling  
 Emne Stueetage  
 Mål 1:50

Dato Februar 2022  
 Opmålt af Amalie B. Storli

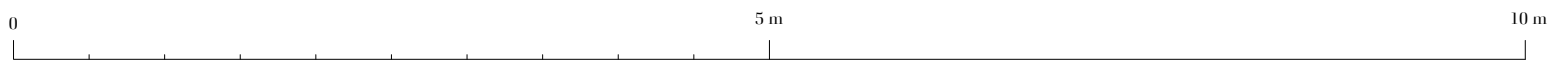
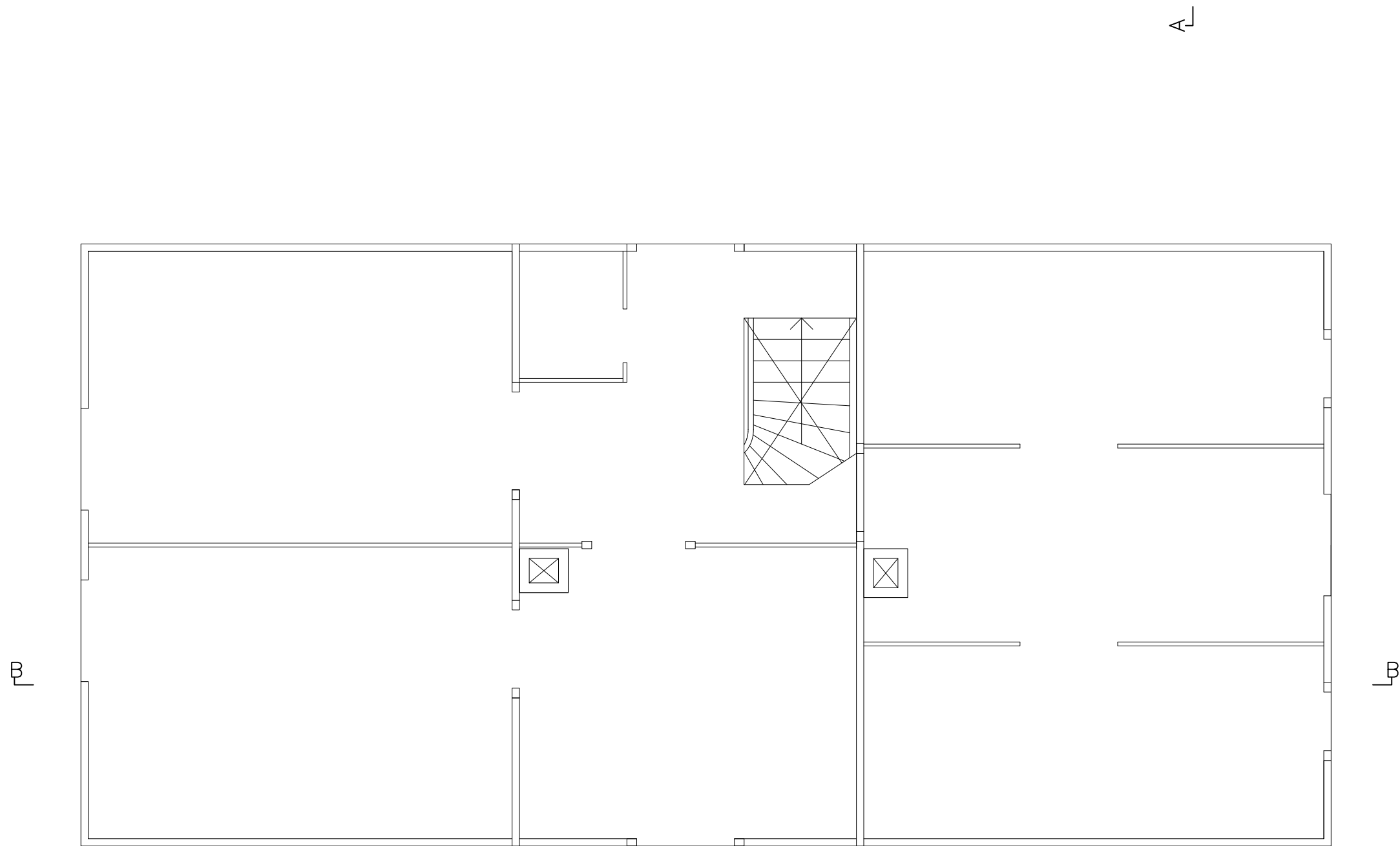

*Transformation*

Bygning Toralfhuset  
 Adresse Kårøya  
 Røst  
 Årstal 1900

Art Opmåling  
 Emne Loft  
 Mål 1:50

Dato Februar 2022  
 Opmålt af Amalie B. Storli

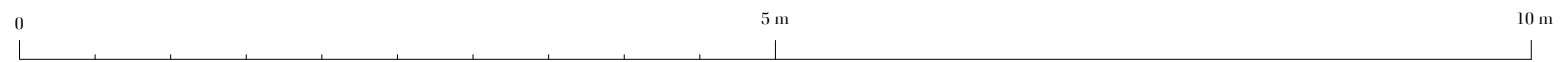
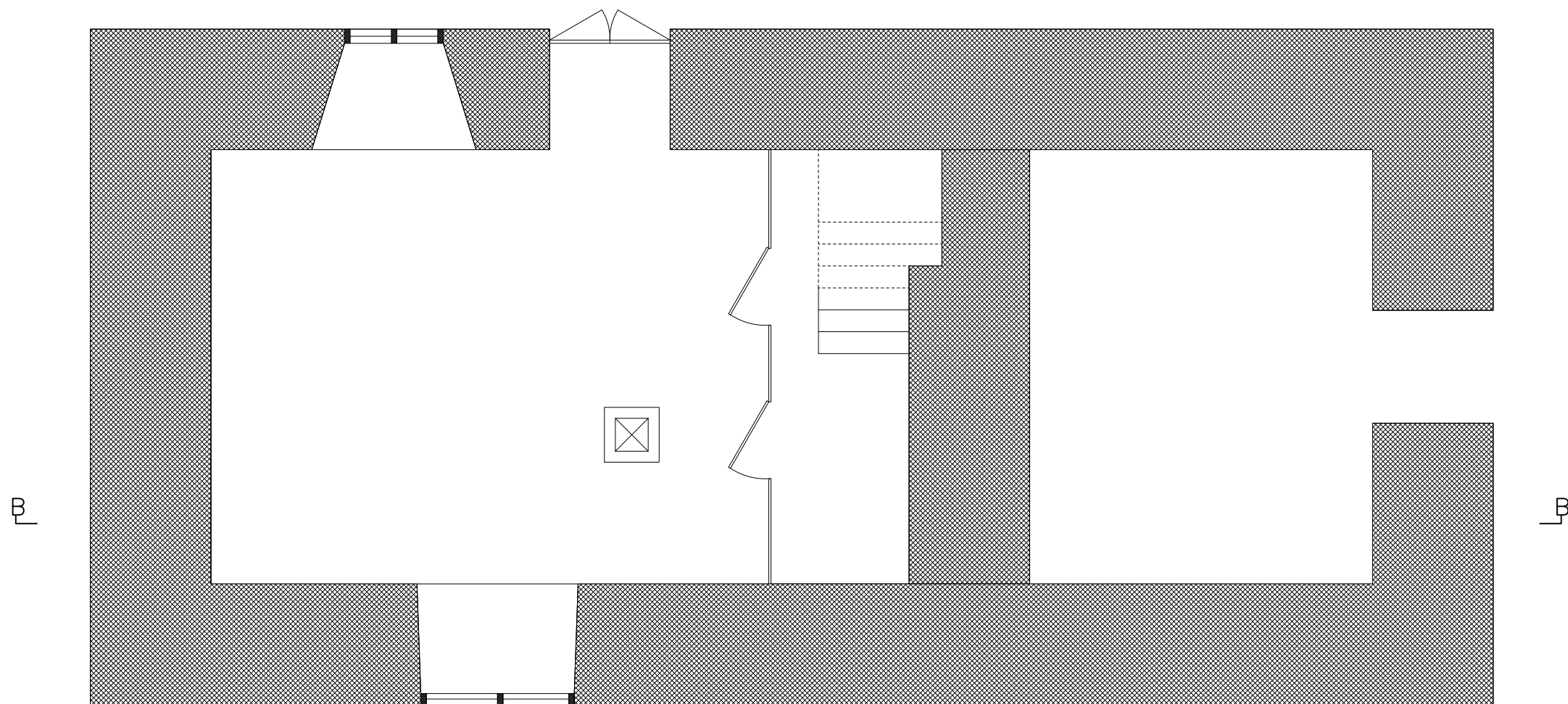

*Transformation*

Bygning Toralfhuset  
 Adresse Kårøya  
 Røst  
 Årstal 1900

Art Opmåling  
 Emne Kjeller  
 Mål 1:50

Dato Februar 2022  
 Opmålt af Amalie B. Storli