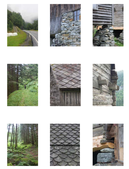

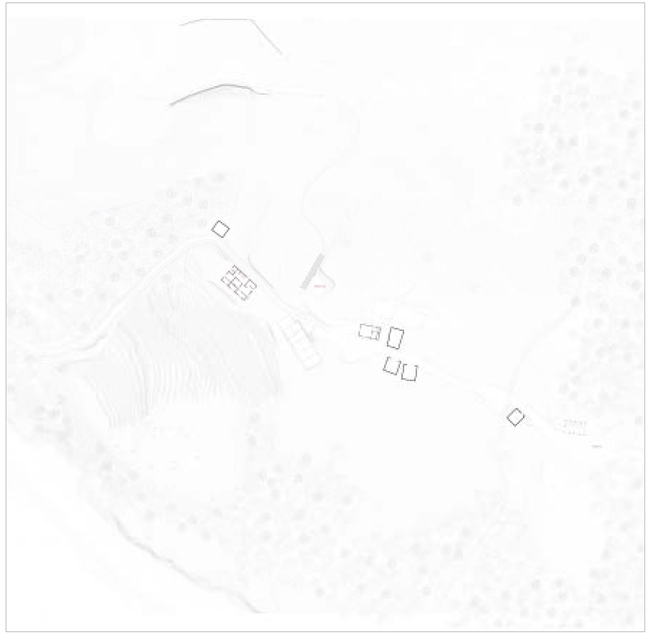

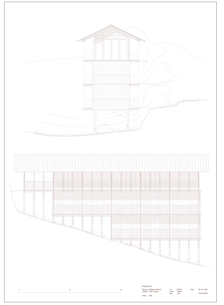

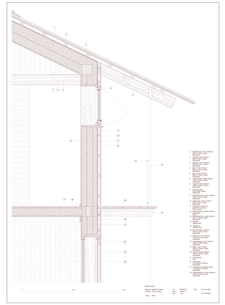

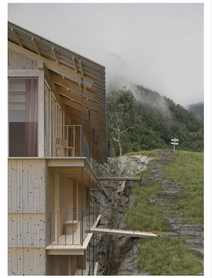

Transformasjonsutfordring

Se på den eksisterende bygningskultur, byggetekniske og materiale til inspirasjon for bearbeidning av stedet. Vær nysgjerrig ved innlemme av nye og fremmede materialitetet og teknikker. Ved dette som bakgrunn burde en eventuell transformasjon ikke være redd for å nytenkelse mønster og ressurserse som er tilgjengelige, og skape nye utrykk, program og funksjoner.

Ved bearbeidning av natuven og kulturlandskapet, der utvinning av lokale materialer er i sentrum, burde man undersøke om dette kan gjøres på en bæredyktomisk og ergonomiske måte, samt med en arkitektonisk intensjon.

Bærevdrigheetsstrategi

Eksisterende bygningsmasse burde etterisoleres ved behov, for å senke energibehov, samt bedre inneklima.Ved bearbeidning av bygningsmassen burde man prioriterer å bruke eksisterende og lokale materialer. Disse inkludserer i dette tilfelle tre, stein og plantbare materialer som høy og hemp.

Ambeldinger

Adaptive reuse - undersøke nye formål til stedet.
Ved behov burde man etterisoleres de eksisterende bygningene.
Ved behov burde man forbedre, ettstøte eller reparere eksisterende vinduer.
Innlemelse av en ennergibalkon, der man reparerer bygningene løpende ved slitasje og ved bruk av materialer fra stedet.
Ved utvinnelse av materialer på gården burde det undersøkes om behov til nye adalsjoner:
- Tørkehus til rørsvika
- Oppbevaring av Geks hemp
- Oppbevaring av stein

Transformasjon Tilt
Andreas Bjørn - NTNU
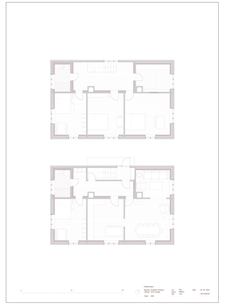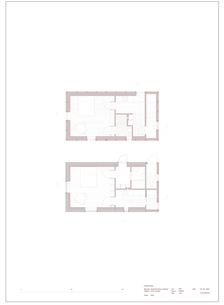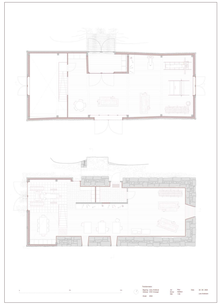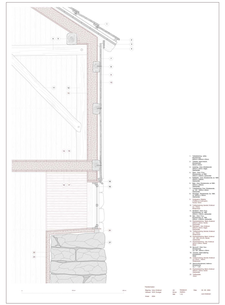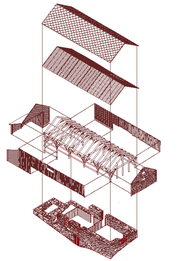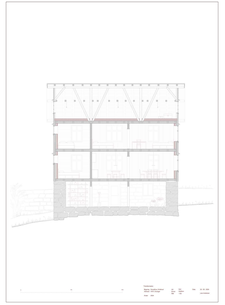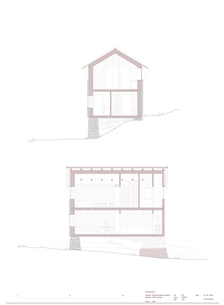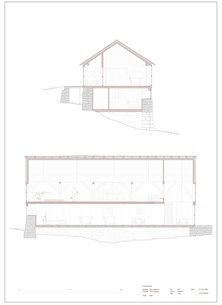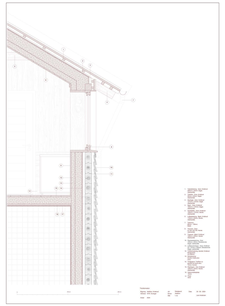
17.06 - 2.08
Lars Hansen