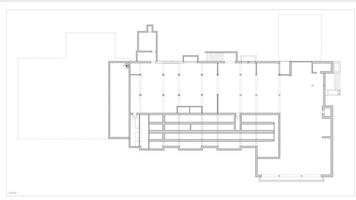

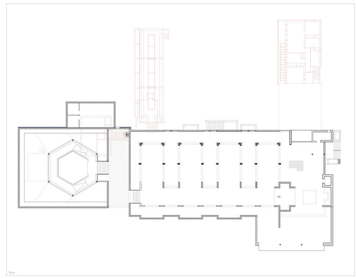

Tegningsnavn:
Kælder, hovedetage, skalform
Kælder, hovedetage, skalform
Dato: 01.04.2024
Tegnet af: Christofer Gjerlev
Skala: 1:200
Dato: 01.04.2024
Tegnet af: Christofer Gjerlev

Udsigtspunkt A-A

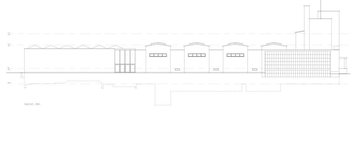

Udsigtspunkt B-B

Udsigtspunkt C-C

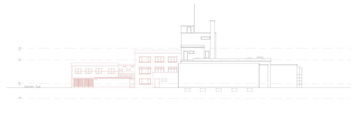

Udsigtspunkt D-D

Udsigtspunkt E-E

Udsigtspunkt F-F, Vest

Tegningsnavn:
Kælder, hovedetage, skalform
Kælder, hovedetage, skalform
Dato: 01.04.2024
Tegnet af: Christofer Gjerlev
Skala: 1:200
Dato: 01.04.2024
Tegnet af: Christofer Gjerlev

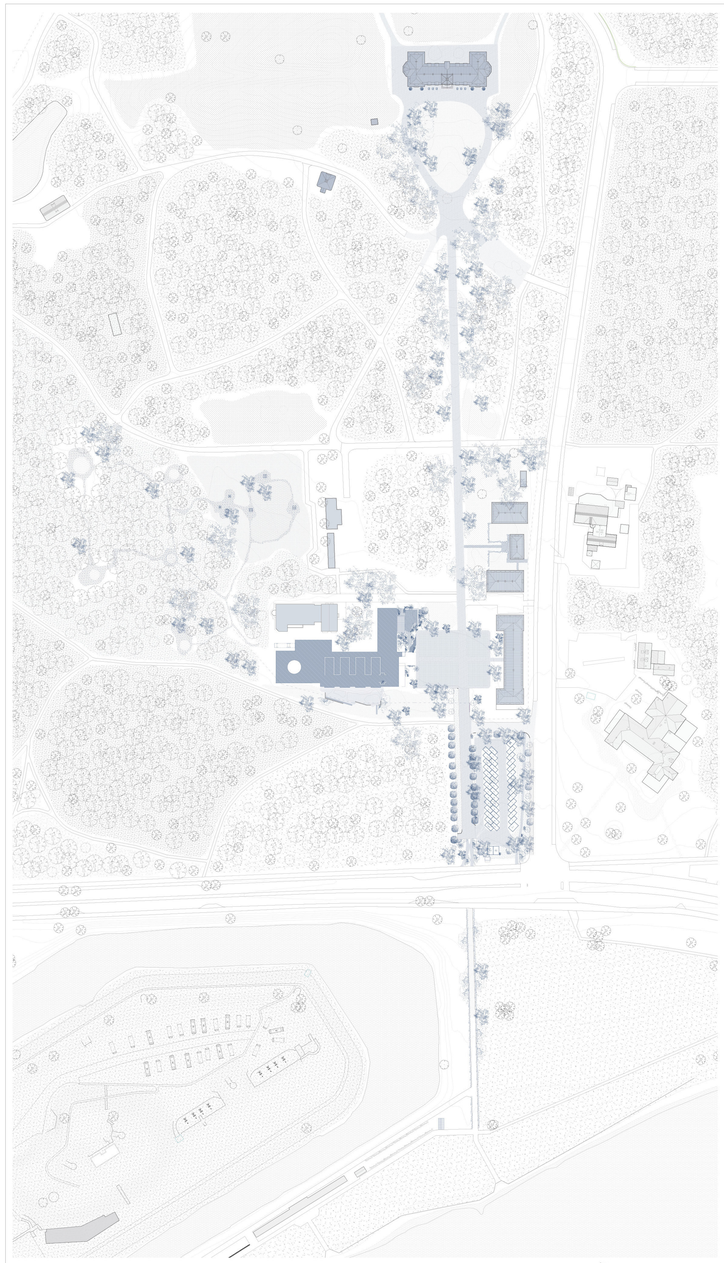

Tegningsnavn:
Kælder, hovedetage, skalform
Kælder, hovedetage, skalform
Dato: 01.04.2024
Tegnet af: Christofer Gjerlev
Skala: 1:500

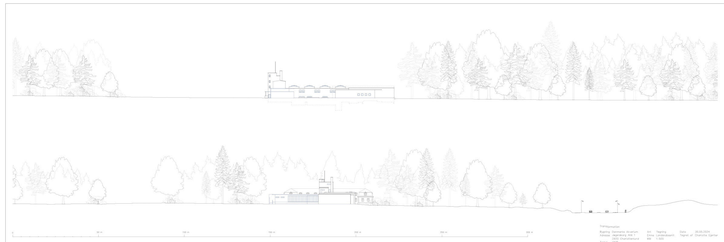

Tegningsnavn:
Kælder, hovedetage, skalform
Kælder, hovedetage, skalform
Dato: 01.04.2024
Tegnet af: Christofer Gjerlev
Skala: 1:500

ALBUM
Det tidligere Danmarks Akvarium

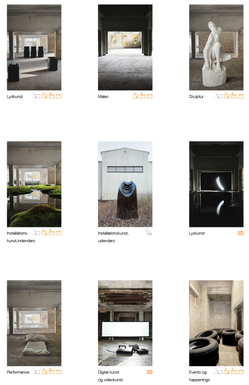

ALBUM
Det tidligere Danmarks Akvarium
Hæftet kapsel
Fraset kapsel
Åbnede kapsel
Åbnede kapsel
Tæmmet
Hæftet kap

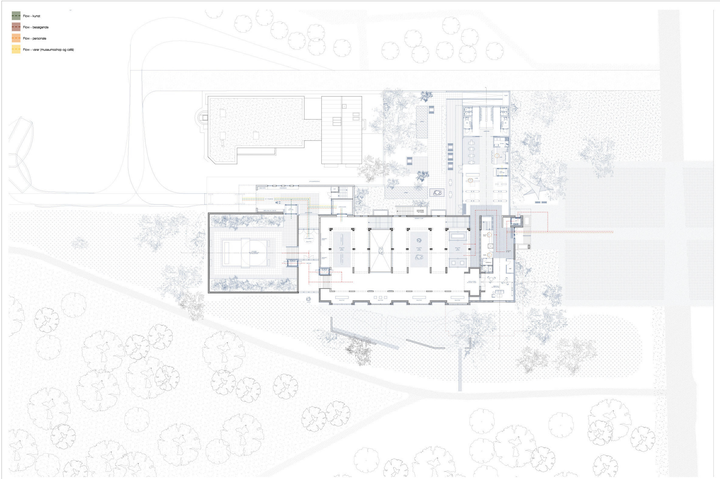

Tegningsnavn:
Kælder, hovedetage, skalform
Kælder, hovedetage, skalform
Dato: 01.04.2024
Tegnet af: Christofer Gjerlev
Skala: 1:500

TRANSFORMATIONSHOLDNING

Afgrænsningsprojektet vil undersøge i hvilket omfang, det er muligt at restaurere, transformere, subtrahere og addere bygningen, således bygningens værdige karakter, runtige egenskaber og sarnelige potentiale bevares; mod det formål at forny og aktualisere den eksisterende bygnings kvalitetter, historie og formål.

Planlægning:
Projektet vil tegnes indenfor rammerne af den lokalplan, der blev vedtaget for bygningen i 2018, og samtidig tage hejde for bygningens nuværende situationen og stand.

ANBEFALINGER

Arkitektonisk; ydre fremtræden

- Skader på bygningens facader bør gennemgås og udbedres.
- Bygningens mørtelvide facade er bevaringsværdig (3) bør bevares, men bør kalkes og ikke males.
- Bygningens vindueskonstruktion og udformning er bevaringsværdigt og bør bevares.
- Bygningens vinduers formning og brydning af dagslyset bør bevares, i omfang, placering og udformning.
- Gulve i natursten og parket bør gennioftøres.

Arkitektonisk; udformning

- Bygningen bør igen få en vestfløj. Optæns denne ikke i samme udtryk som den nedrevne, bør den optænes tydeligt anderledes fra den tilbageværende bygningens udtryk.
- Glasparteet mod øst fra 1990 bør fjernes.
- Bygningens nuværende hovedindgang bør fortlæve fremtidig ankomst samt fortsat fungere som et af bygningens knudepunkter.
- Bygningens bør bevare sine faldende niveauspring fra indgang mod landskabsbaserset.
- Bygningen bør opfylde krav om tilgængelighed.

Kulturelt

- Bygningens bør igen anvendes til publikumsrelateret kulturelle formål.
- Akvarie kar i kælderen bør bevares og formidle bygningens historie.
- Forbindelsen til Skodsborvej og skoven bør forstærkes.

Teknisk

- Bygningens faldtrunkte udvendige bør hulrumsisoleres, med grønisolering eller papiruld.
- Murværkets tilstand bør efterses og udbedres
- Der bør anlægges tekkuldriken eller lave fugt i fundament på ancien vis.
- Samtlige ruder i bygningens facader mangler; vinduesrammer, der kan restaureres, bør – ds, der ikke kan, bør udskiftes med et udtryk identiske vinduesrammer i trae, mahogni. Disse bør males dybrødø, i samme nuance som de eksisterende. De nuværende stålvinduer bør fortæve i stål.
- Landskabsarkitektets overtrys bør udskiftes, men bør genindføres i mæse omfang.
- Bygningens tag bør efteres og udbedres - nødvendigvis skiftes, men bør opføres i samme udtryk og med samme overtrys.
- Kældergulvet bør efterisoleres.
- Fnost-skader på beton i kælder bør udbedres.

BÆREDYGTIGHEDSSTRATEGI

Projektet vil stille forslag til en bæredygtig håndtering af Det tidligere Danmarks Akvarium ud fra et ressourceorienteret kulturarvsperspektiv og på baggrund af en forståelse af bygningens problemstillinger såvel som kvalitetter, således bygningen bevares i kraft af forandring.

NOW
Det tidligere Danmarks Akvarium

RED
Det tidligere Danmarks Akvarium

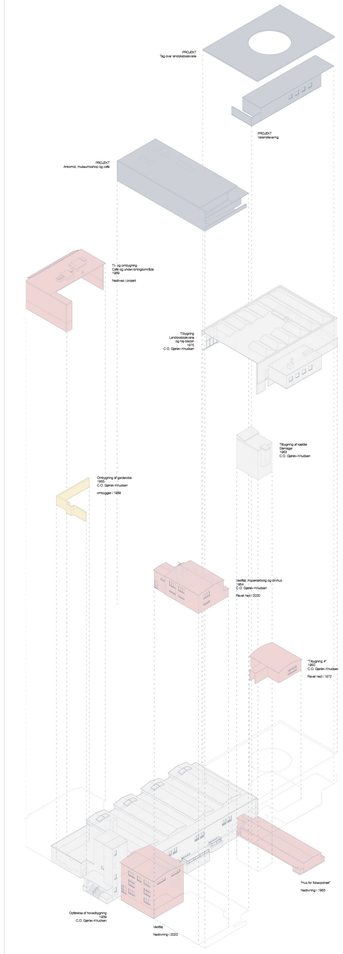

Bygningsarkæologisk undersøgelse
Det tidligere Danmarks Akvarium

Tegningsnavn:
Kælder, hovedetage, skalform
Kælder, hovedetage, skalform
Dato: 01.04.2024
Tegnet af: Christofer Gjerlev
Skala: 1:500

Tegningsnavn:
Kælder, hovedetage, skalform
Kælder, hovedetage, skalform
Dato: 01.04.2024
Tegnet af: Christofer Gjerlev
Skala: 1:500

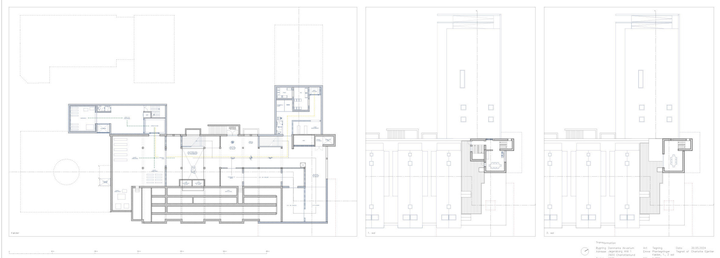

Tegningsnavn:
Kælder, hovedetage, skalform
Kælder, hovedetage, skalform
Dato: 01.04.2024
Tegnet af: Christofer Gjerlev
Skala: 1:500

Titel
Die Bagger Demiseto Museum

ATR / FSJ
Charlotte Spitler

Titel
Die Bagger Demiseto Museum

ATR / FSJ
Charlotte Spitler

Titel
Die Bagger Demiseto Museum

ATR / FSJ
Charlotte Spitler

Titel
Die Bagger Demiseto Museum

ATR / FSJ
Charlotte Spitler

Titel
Die Bagger Demiseto Museum

ATR / FSJ
Charlotte Spitler

Titel
Die Bagger Demiseto Museum

ATR / FSJ
Charlotte Spitler

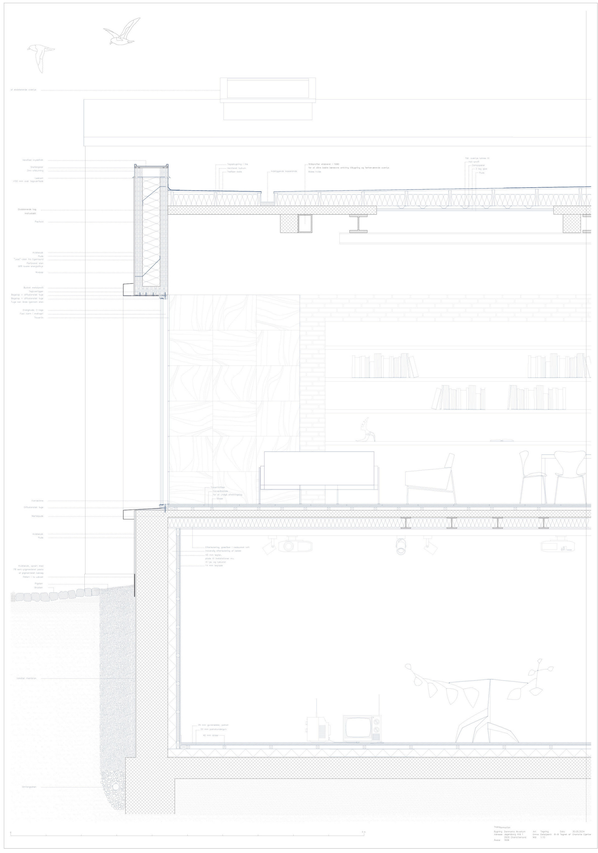

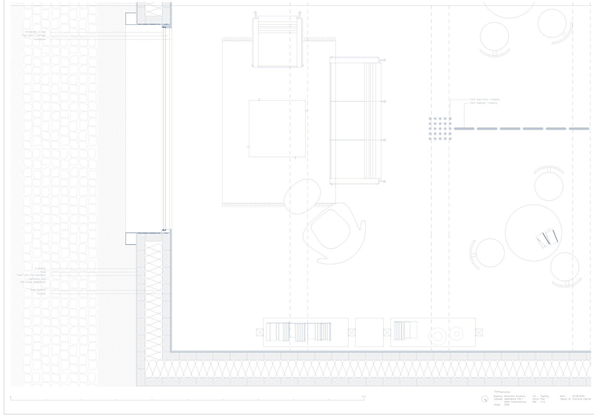

Rendering - Interior
Die Bagger Demiseto Museum

ATR / FSJ
Charlotte Spitler

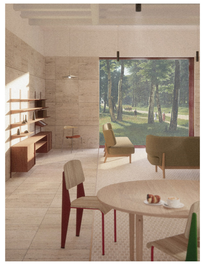

Rendering - Interior
Die Bagger Demiseto Museum

ATR / FSJ
Charlotte Spitler

Rendering - Oberstadt Lichtfenster
Die Bagger Demiseto Museum

ATR / FSJ
Charlotte Spitler

Rendering - Lichtfenster
Die Bagger Demiseto Museum

ATR / FSJ
Charlotte Spitler

Rendering - Dachterrasse
Die Bagger Demiseto Museum

ATR / FSJ
Charlotte Spitler

Detailfoto - 1.1.OBG
Die Bagger Demiseto Museum

ATR / FSJ
Charlotte Spitler

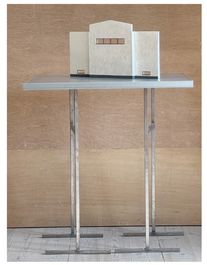

Detailfoto - 1.2
Die Bagger Demiseto Museum

ATR / FSJ
Charlotte Spitler

Detailfoto - 1.3
Die Bagger Demiseto Museum

ATR / FSJ
Charlotte Spitler