

REGISTRERING AF HOED KALKVÆRK

HOED KALKVÆRK
AFGANG 23
FRANZISKA GRANT

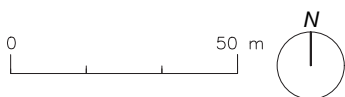

Hoed Kalkværk, kig mod silo og hjørnet af kalkladen.

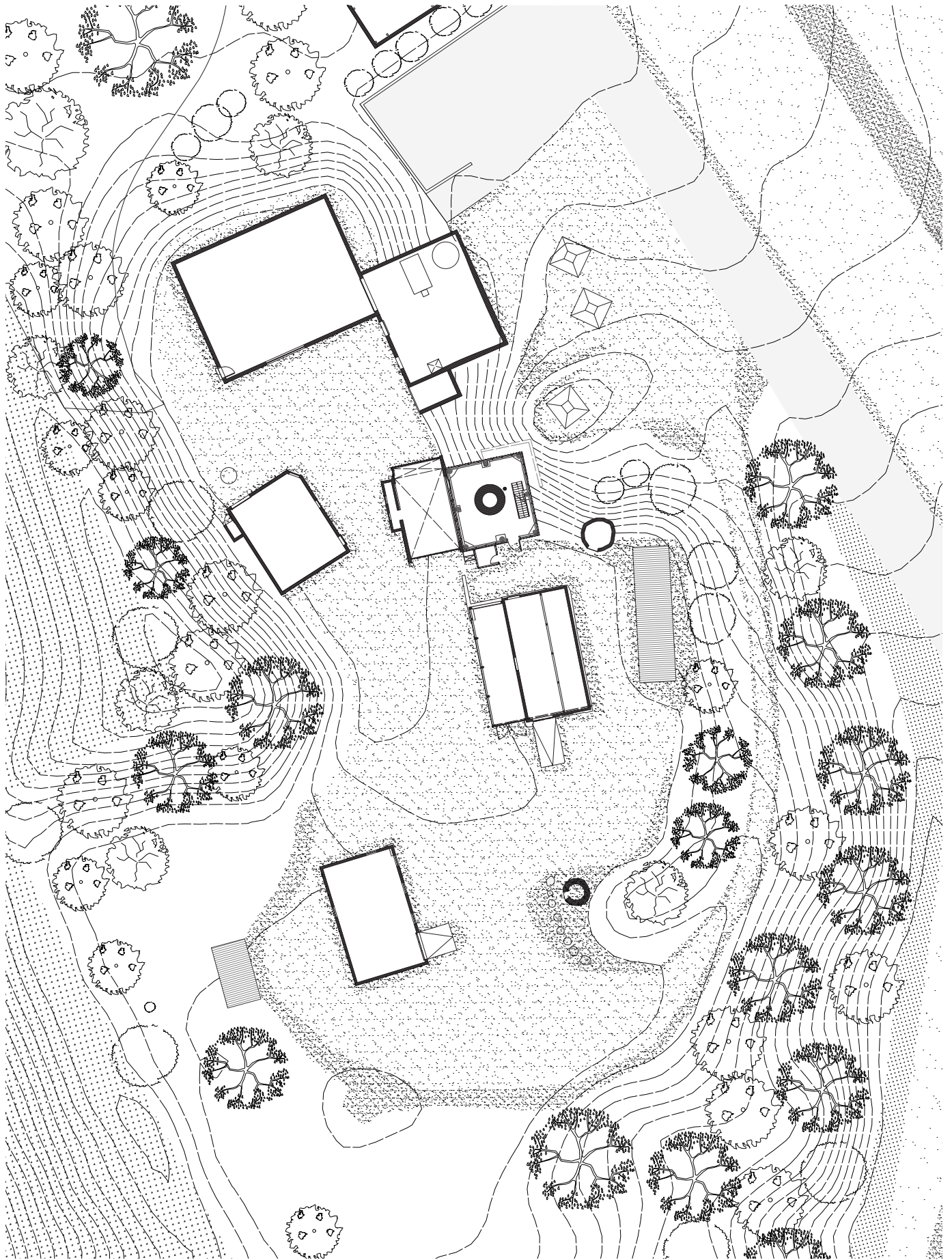

Transformation

Bygning
Adresse Nymandsvej 14b
8444 Balled
Årstal 2023

Art Tegning
Emne Situationsplan
Mål 1:500

Dato 24.02.23
Tegnet af Franziska

LANDSKABSSNIT

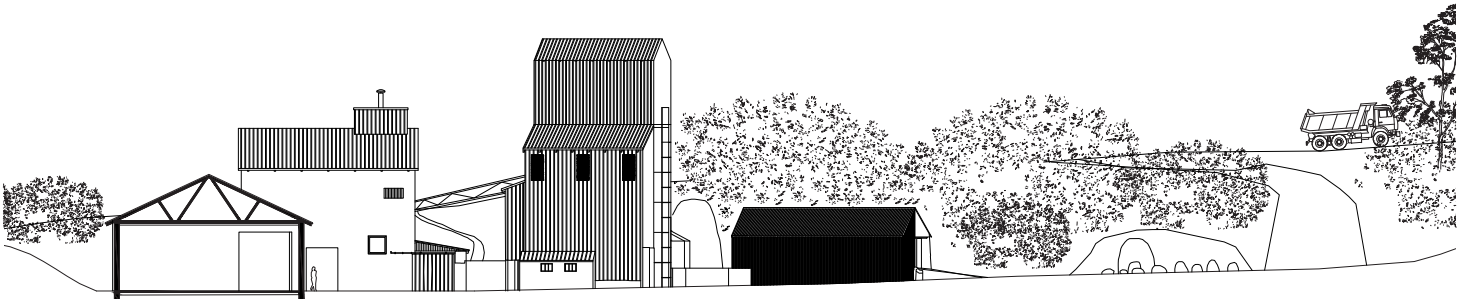
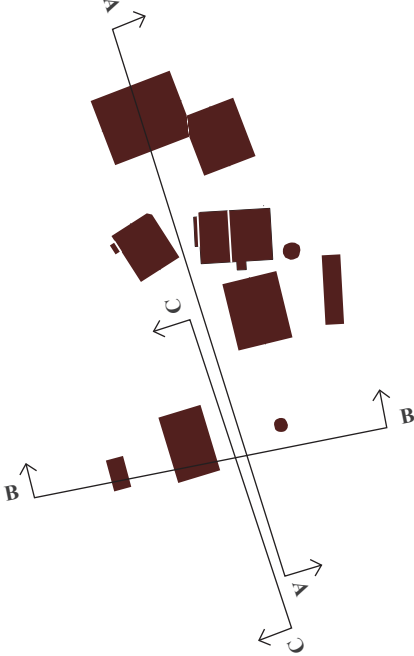

Snit AA

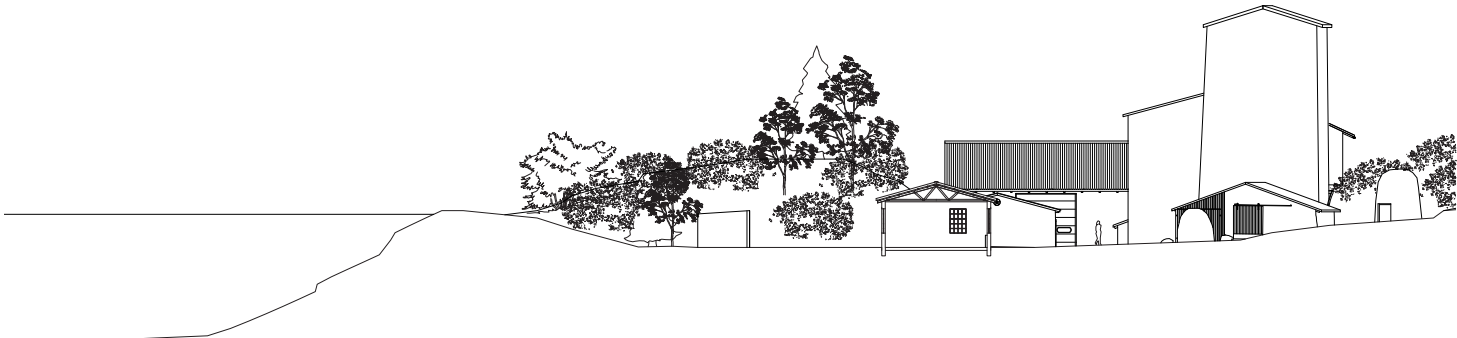

Snit BB



Snit CC

VÆRKSTEDET

Årstal: 1936

Areal: ca. 78 m²

Materialer: Tegl, stål, kalk, støbejern, glas, træ.

Nuværende anvendelse: Værksted

Noter: Tidligere hestestald. Den lille tilbygning har tidligere været benyttet som et das.

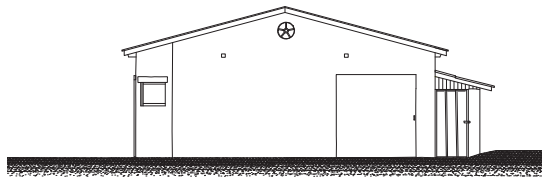
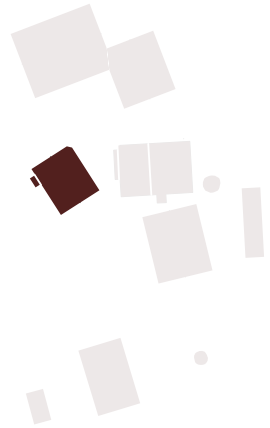

Facade mod nord

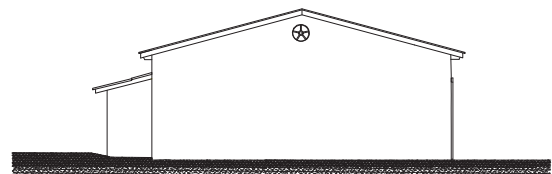

Facade mod syd

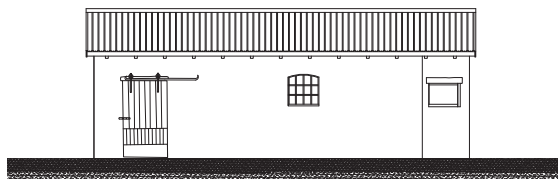

Facade mod øst

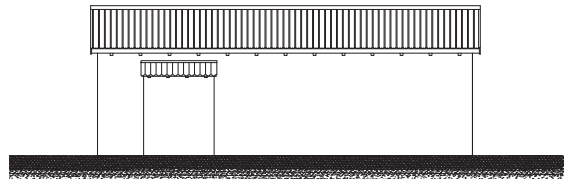

Facade mod vest

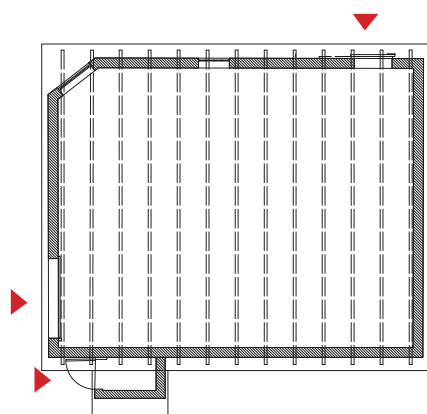

Plan



Transformation

Bygning
Adresse Nymandsvej 14b
8444 Balled
Årstal 2023

Art Eks. forhold Dato 24.02.23
Emne Plan, snit og opstalt Tegner af Franziska
Mål 1:200

STAKLADEN

Årstal: 1936

Areal: ca. 90 m²

Materialer: Tegl, lecablokke, kalk, træ, støbejern, glas, aluminium, plast.

Nuværende anvendelse: Brugt til fordrag og forsamlinger

Noter: Tidligere cementstøberi og lade. Bygningens originale del er opført i tegl. Den nye tilføjelse mod syd, er opført i lecablokke mellem 2015-2020. Oprindeligt har bygningen været en halvåben lade med stråtag.

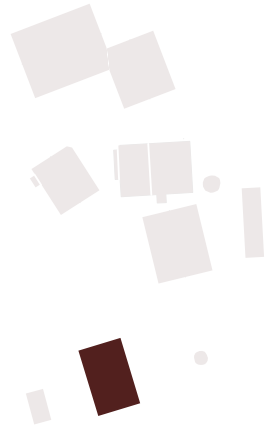

Facade mod nord

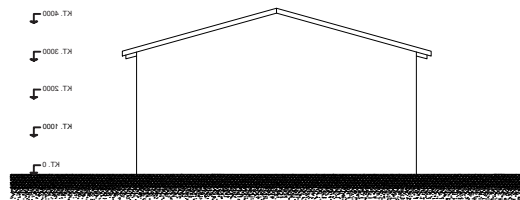

Facade mod syd

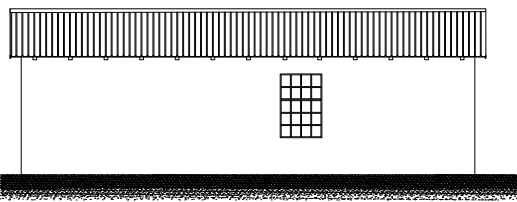

Facade mod øst

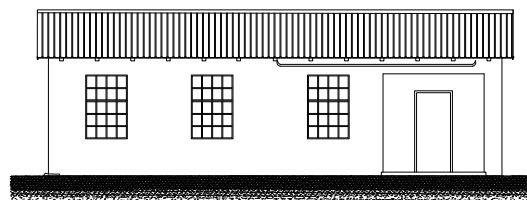

Facade mod vest

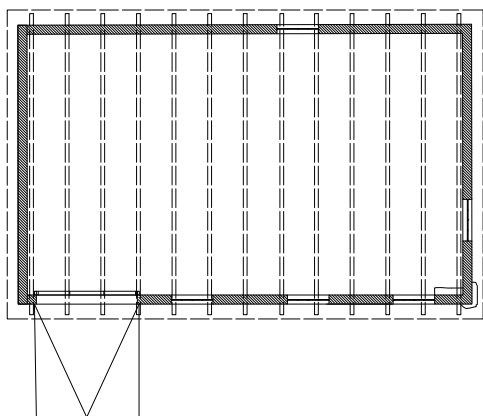

Plan



Transformation

Bygning
Adresse Nymandsvej 14b
8444 Balled

Årstal 2023

Art Eks. forhold Dato 24.02.23
Emne Plan, snit og opstalt Tegner af Franziska
Mål 1:200

KALKLADEN

Årstal: opført 1936, måske før.

Areal: ca. 90 m²

Materialer: Tegl, lecablokke, kalk, støbejern, træ, stål.

Nuværende anvendelse: Brugt til fordrag og forsamlinger

Noter: Bygningen har gennemgået mange forandringer igennem tiden. Oprindeligt var bygningen kun den del i hvidkalket tegl. Trækonstruktionen var oprindeligt en åben konstruktion.

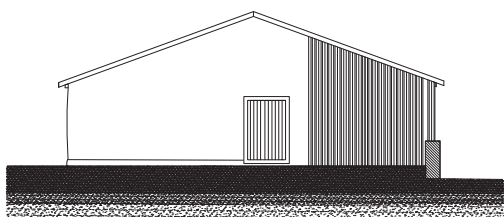
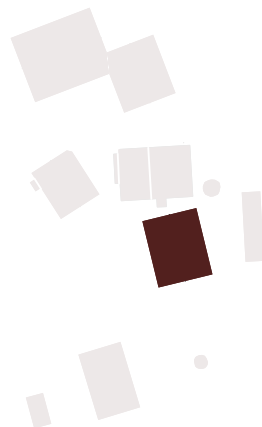

Facade mod nord

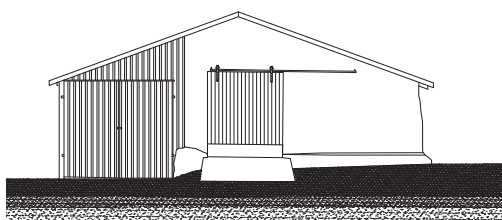

Facade mod syd

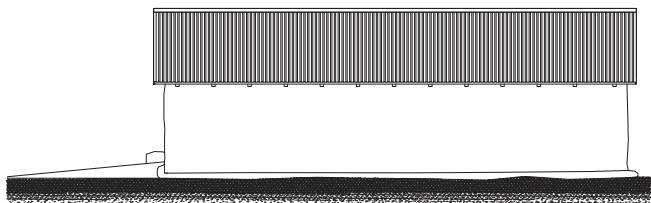

Facade mod øst

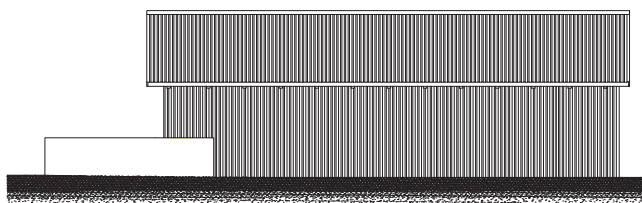

Facade mod vest

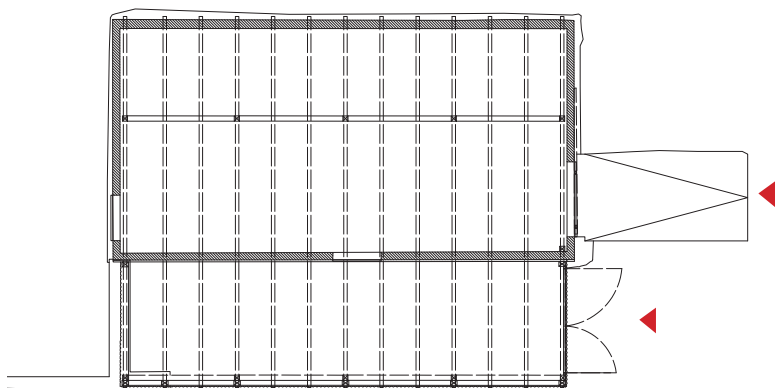

Plan



0 1 m 2 m 4 m

Transformation

Bygning
Adresse Nymandsvej 14b
8444 Balled

Årstal 2023

Art Eks. forhold Dato 24.02.23
Emne Plan, snit og opstalt Tegner af Franziska
Mål 1:200

SKAKTOVN OG SILO

Årstal: Skaktovn opført 1952. Siloen er bygget et par år senere.

Areal: Ca. 200 m² (fordelt på 3 etager)

Materialer: Tegl, stål, kalk, støbejern, glas, træ, beton.

Nuværende anvendelse: Er ikke i brug.

Noter: Ovnens højde er ca. 12m og har en diameter på ca. 3m i bunden og 2.35m i toppen. Den lille tilbygning mod værkstedet havde tidligere funktion som vægthus. Den brændte kalk blev opbevaret i siloens anden tilbygning. Brændingen blev indstillet i 2004 og bygningen stort set som dengang.

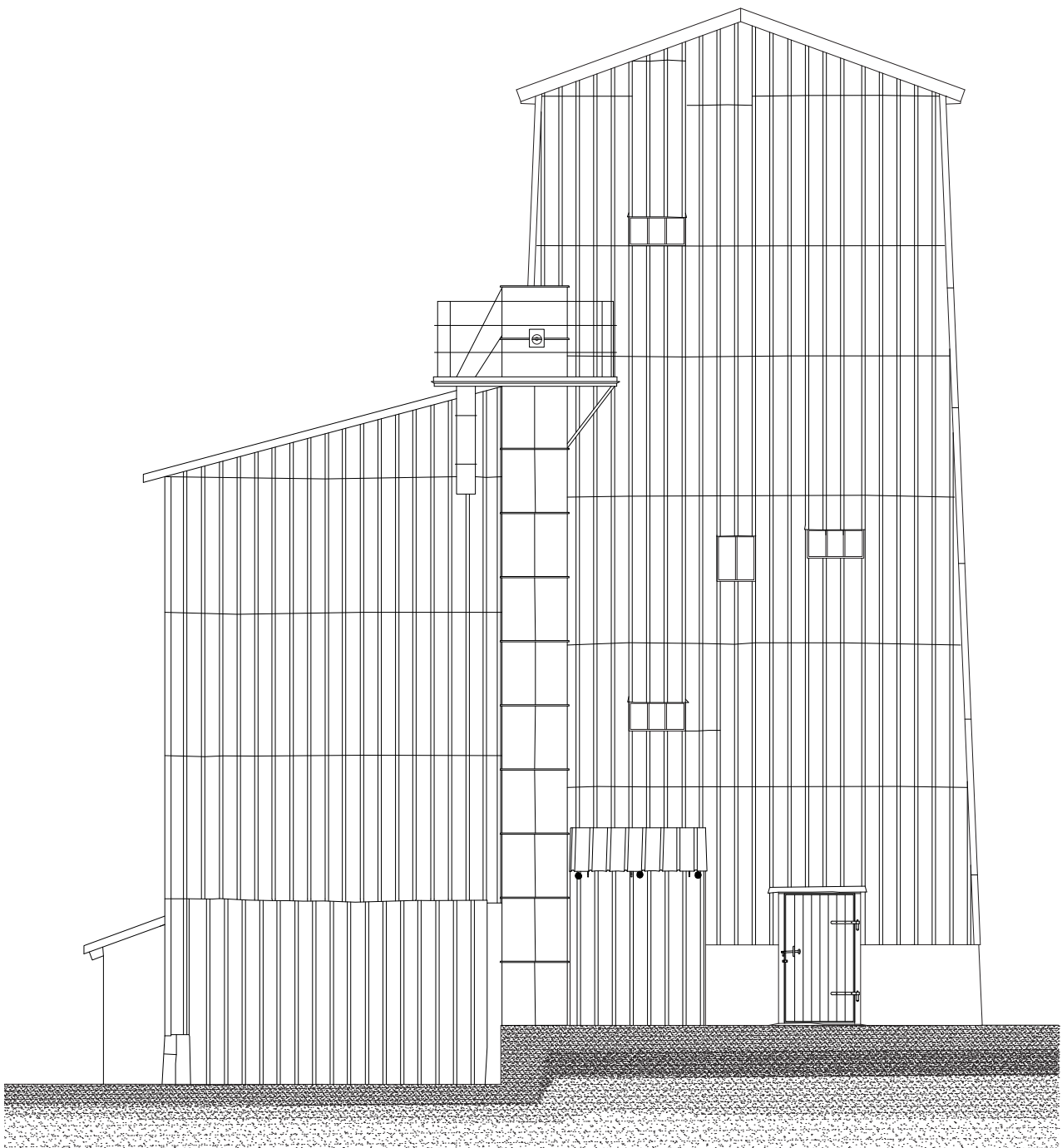

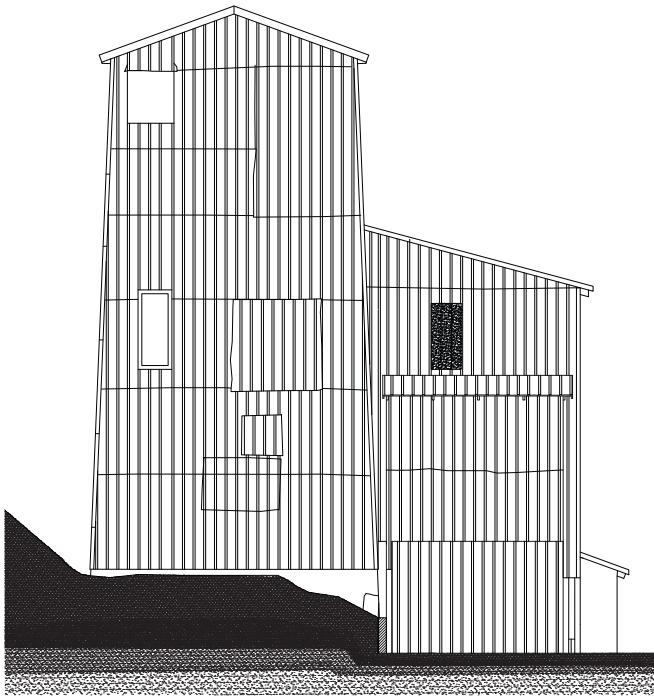

Facade mod nord

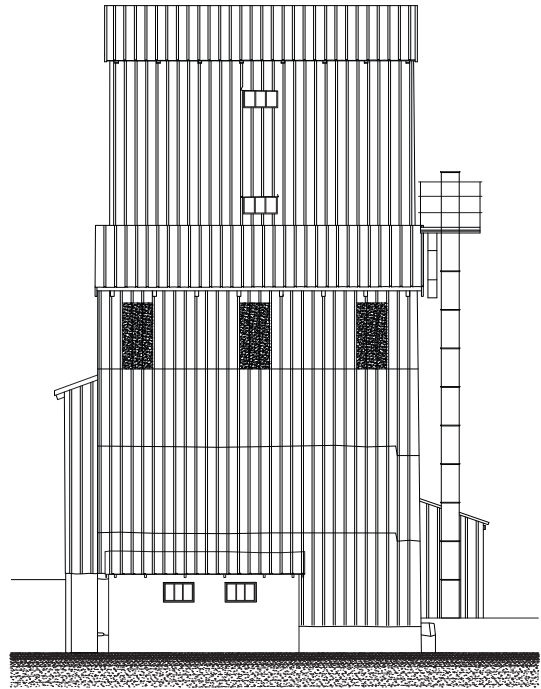

Facade mod syd

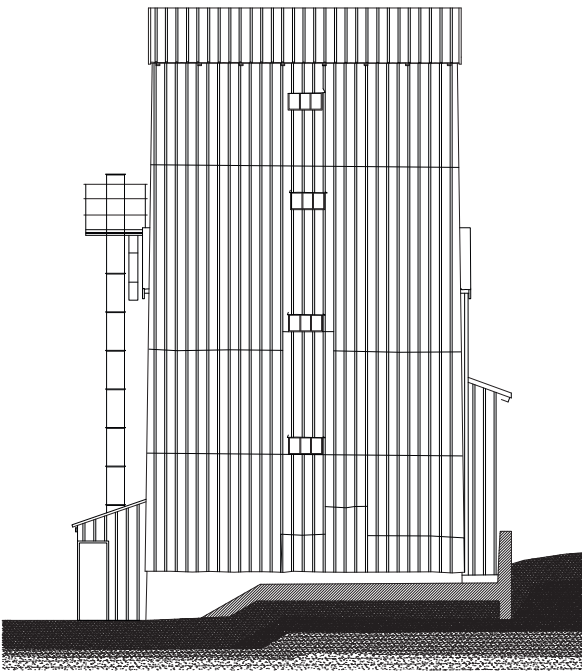

Facade mod øst

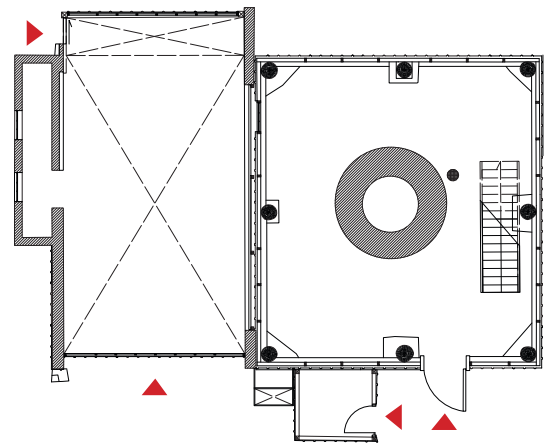

Plan



Transformation

Bygning
 Adresse Nymandsvej 14b
 8444 Balled
 Årstal 2023

Art Eks. forhold Dato 24.02.23
 Emne Plan, snit og opstalt Tegneret af Franziska
 Mål 1:200

HYDRATVÆRK OG KALKLAGER

Årstal: Hydratværket er bygget i perioden mellem 1956-67. Lagerhallen blev opført i 1982.

Areal: 320 m² (Hydratværk 120 m² Lagerhal 200 m²)

Materialer: Tegl, stål, kalk, jern, glas, træ, beton, lecablokke, aluminium.

Nuværende anvendelse: Lager og hydratværket står med original indretning, men bliver ikke brugt længere.

Noter: Der ses spor af en af de to tidligere kubeovne i væggene inde i hydratværket. Hydratværket er i to etager.

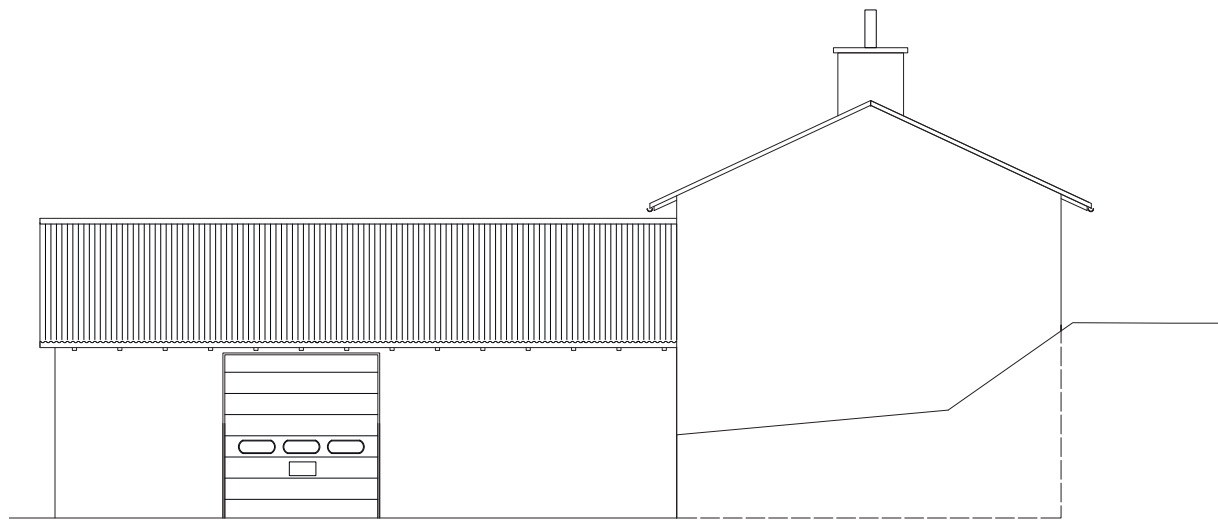

Facade mod syd

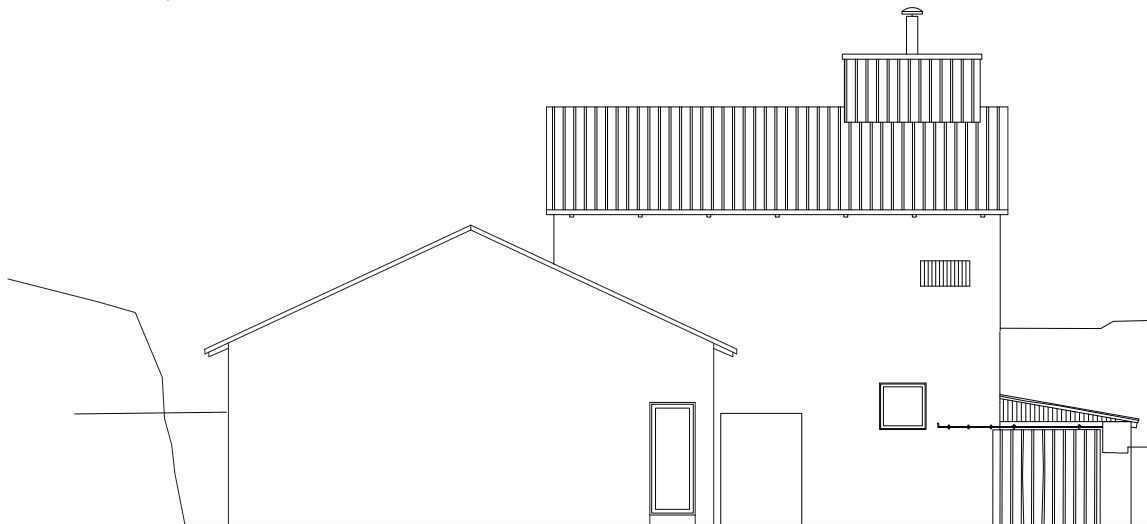

Facade mod vest

0 1 m 2 m 4 m

Transformation

Bygning
Adresse Nymandsvej 14b
8444 Balled

Årstal 2023

Art Eks. forhold Dato 24.02.23
Emne Plan, snit og opstalt Tegner af Franziska
Mål 1:200

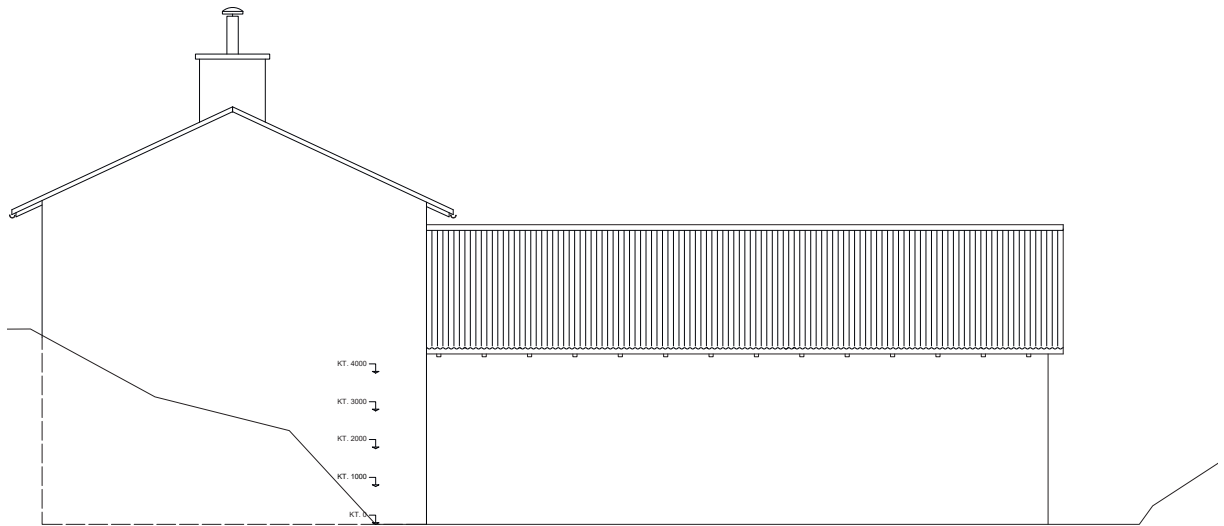
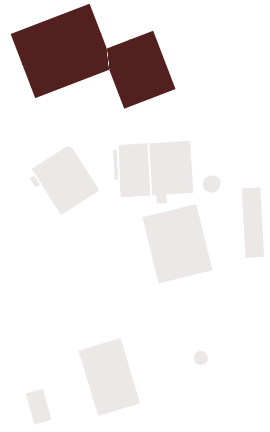

Facade mod nord

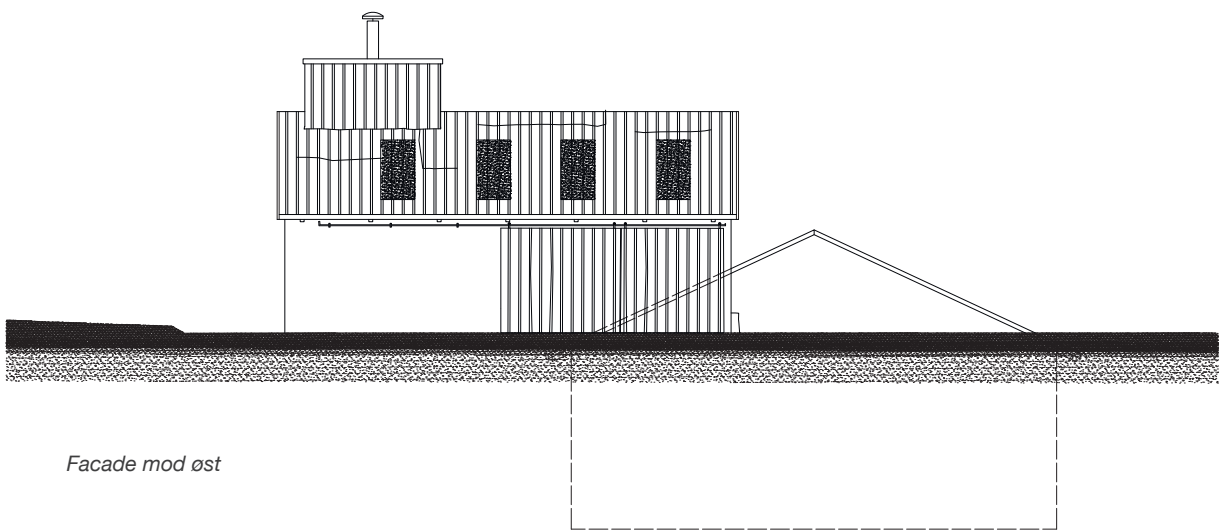

Facade mod øst

0 1 m 2 m 4 m



Transformation

Bygning
Adresse Nymandsvej 14b
8444 Balled
Årstal 2023

Art Eks. forhold Dato 24.02.23
Emne Plan, snit og opstalt Tegneret af Franziska
Mål 1:200

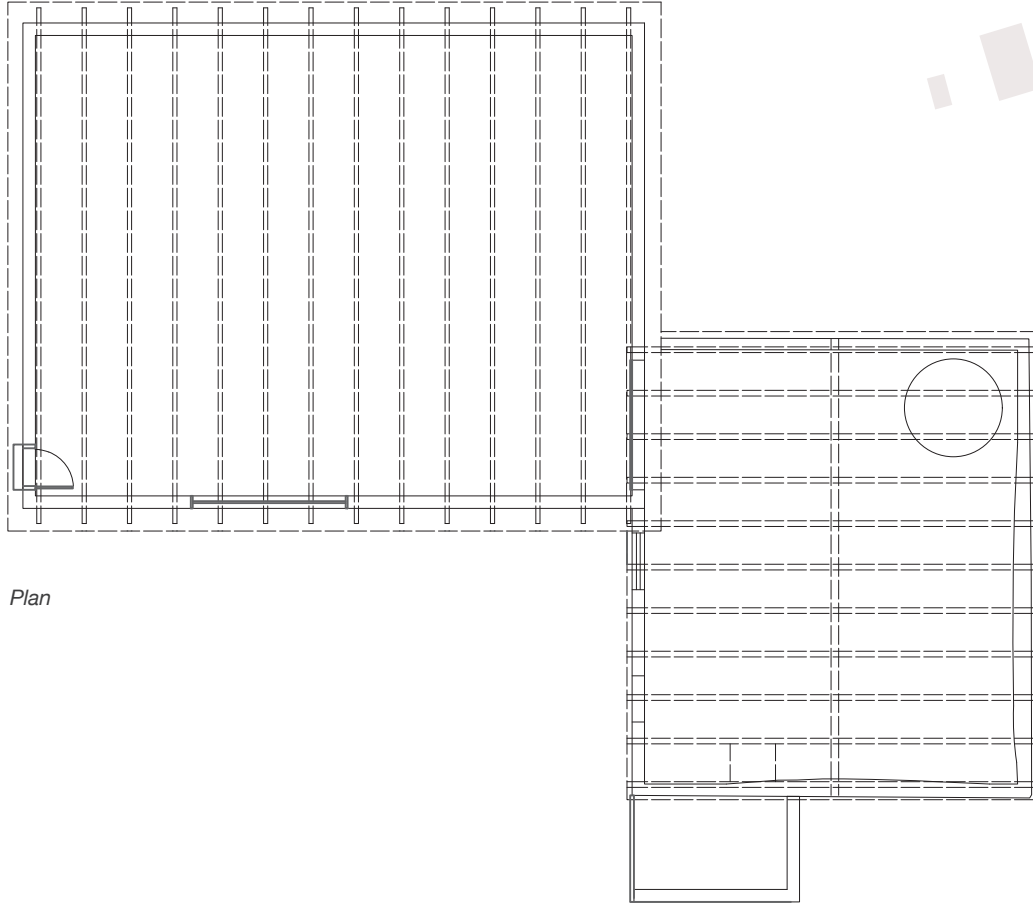
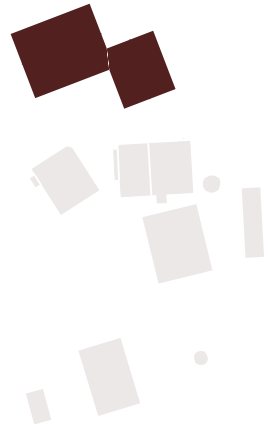

Plan

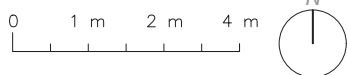

Transformation

Bygning
Adresse Nymandsvej 14b
8444 Balled
Årstal 2023

Art Eks. forhold Dato 24.02.23
Emne Plan, snit og opstalt Tegner af Franziska
Mål 1:200

HYDRATVÆRK OG KALKLAGER

Originale tegninger fra Norddjurs Kommunes byggesagsarkiv

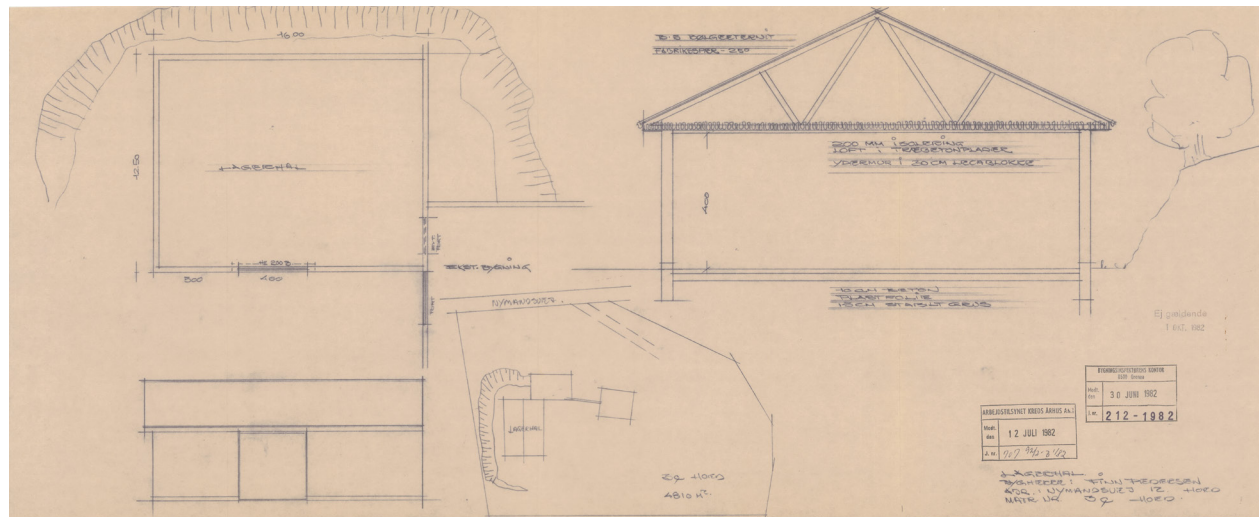
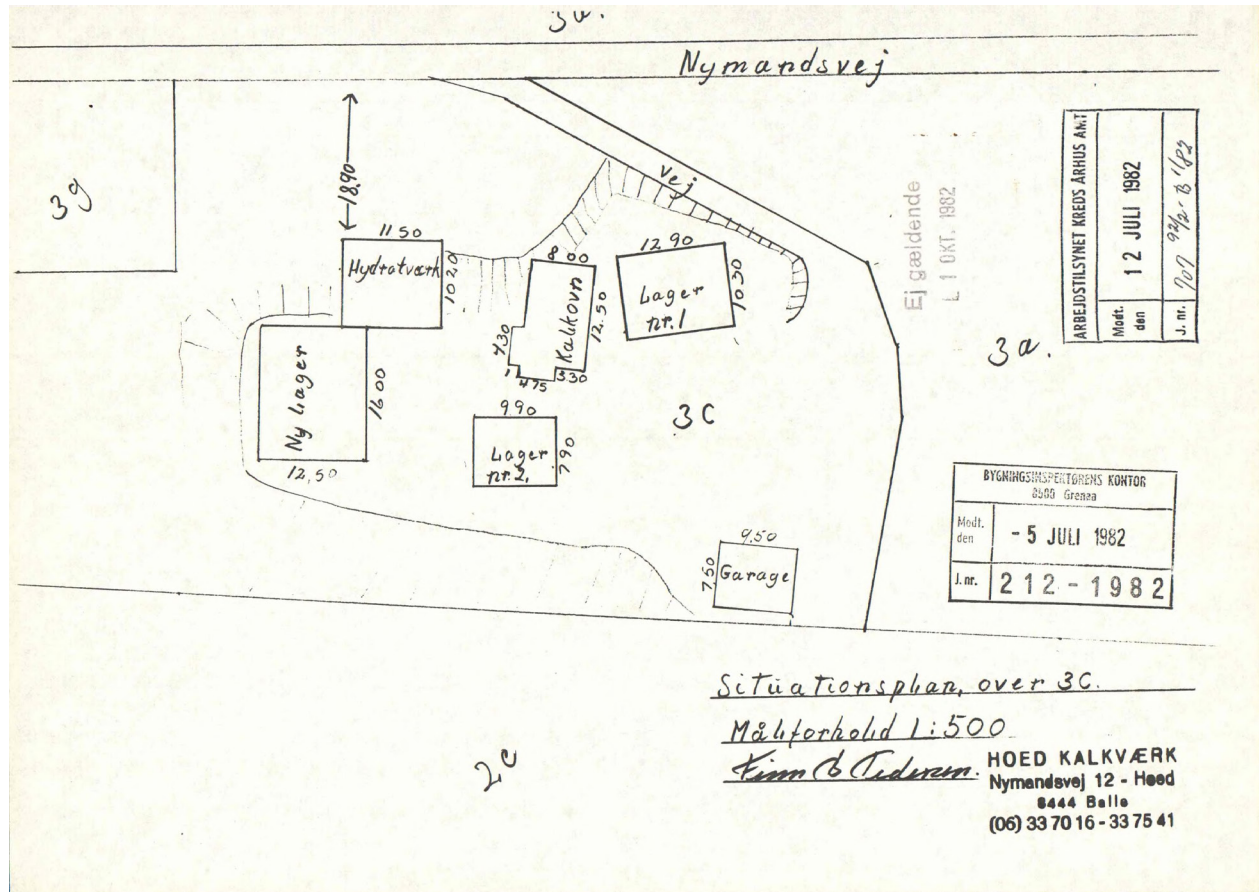



Hoed Kalkværk, den monolitiske silo.



Trækulsovn



Kubeovn, ruin. Sidste levn af de oprindelige ovne.



Silo, til transport af kalkrullesten, op til skaktovnen.



Kig mod siloen, kalkladen og stakladen.



Kalkkule, til opbevaring af læsket kalk.



Kig mod Hydratværket og lageret.



Synlige indvendige konstruktioner, ses på de fleste af bygningerne.



Pandeplader fra 1952, behandlet med sølvmalning.



Foto indefra siloen. Tv ses skaktovnen fra 1952.

Katalog

Det Kongelige Akademi
Institut for Bygningskunst og Kultur, Transformation og Restaurering
Kandidatprogram i Kulturarv, Transformation og Restaurering

Franziska Maria Elizabeth Grant
studienummer: 150556

Vejledere

Lars Rolfsted Mortensen
Christoffer Harlang
Linda Thi

